PERÚ Ministerio de Salud

HOSPITAL NACIONAL HIPÓLITO UNANUE

HOSPITAL NACIONAL HIPOLITO UNANUE

PLAN OPERATIVO INSTITUCIONAL

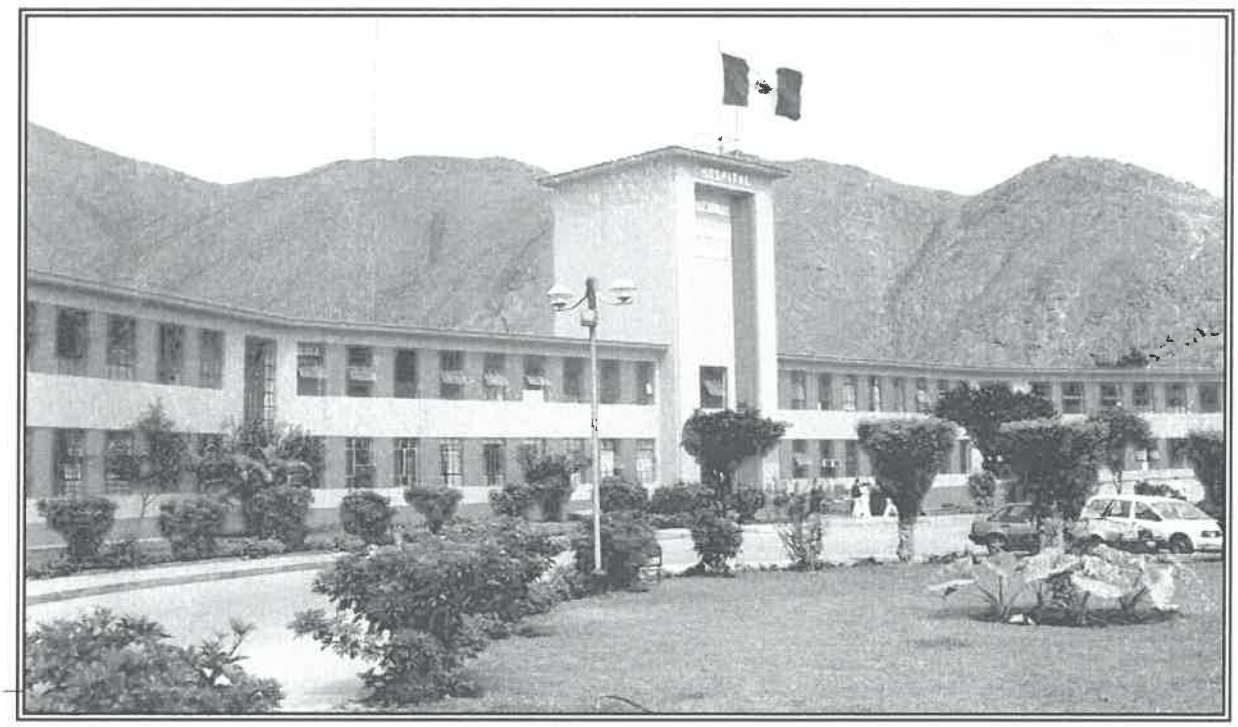

POI 2020

OFICINA DE PLANEAMIENTO ESTRATEGICO

ENERO - 2020

PLAN OPERATIVO INSTITUCIONAL 2020

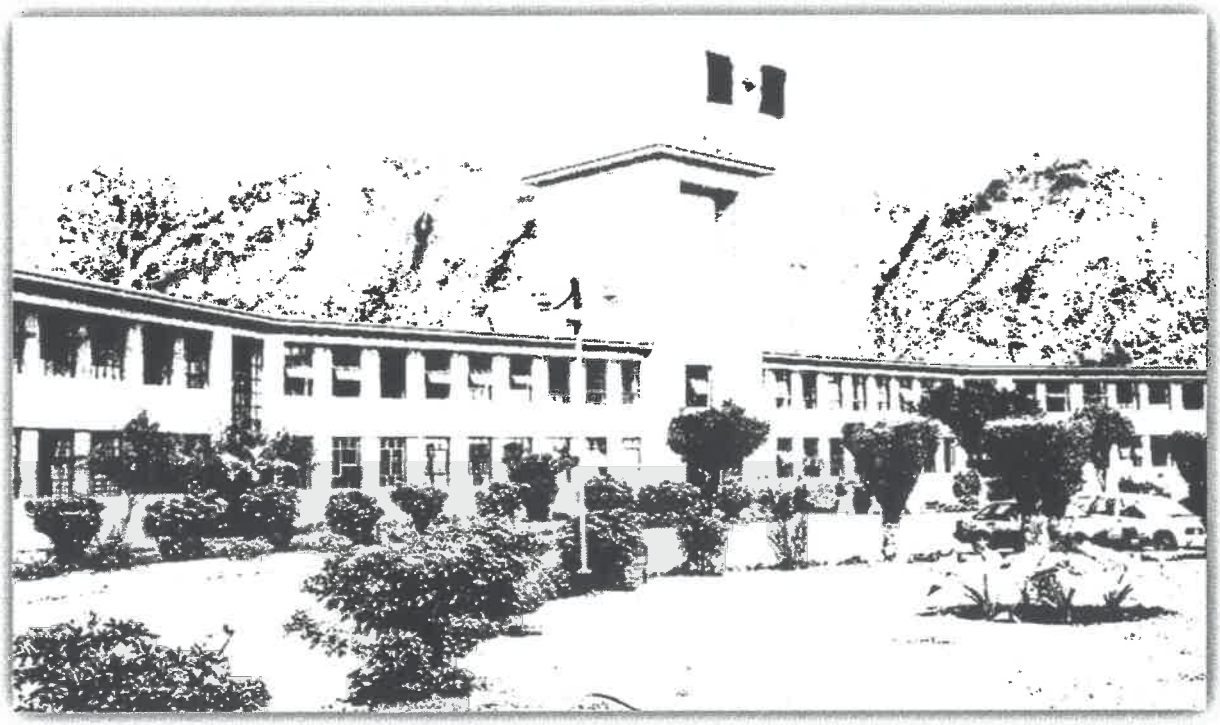

M.C. LUIS WILFREDO MIRANDA MOLINA
Director General

M.C. YUDY MILUSKA ROLDAN CONCHA
Directora Adjunta

LIC. ADM. ISABEL JULIA LEÓN MARTEL
Directora Ejecutiva de la Oficina de Planeamiento Estratégico

M.C. WALTER ALFREDO ESPINOZA CUESTAS
Director Ejecutivo de la Oficina de Administración

MINISTERIO DE SALUD - HOSPITAL NACIONAL HIPÓLITO UNANUE - Oficina de Planeamiento Estratégico - V°B° - Unidad de Planeamiento

H.N.H.U. - V°B° - Lic. Adm. Geia. Isabel J. León Martel - OFICINA DE PLANEAMIENTO ESTRATÉGICO

EQUIPO DE TRABAJO POI 2020:

A. **UNIDAD DE PLANEAMIENTO**

Lic. SANDRA PAREDES ARAUJO

Sr. CRISTOPHER MALAGA ESPINOZA

Sra. DIANA ACHING ARCE

B. **ASISTENCIA TECNICA PROFESIONAL**

Ing. Econ. FANNY SHIZUKO AVALOS HUAPAYA

ORGANOS ADMINISTRATIVOS

M.C. Espinoza Cuestas Walter Alfredo	Director Ejecutivo de la Oficina de Administración
C.P.C Bazán AlonsoMaría Cecilia	Jefe de la Oficina Control Institucional
M.C. Soto Linares Carlos	Jefe de la Oficina Epidemiología y Salud Ambiental
M.C. Vargas Chugo Silvia	Jefe de la Oficina de Gestión de la Calidad
Abog. Ángulo Chávez Oscar Humberto	Jefe de la Oficina Asesoría Jurídica
M.C. Guerrero Medina Rolando Víctor	Jefe de la Oficina de Apoyo a la Docencia e Investigación
Lic. Ramirez Heredia Johnny Alexander	Jefe de la Oficina de Comunicaciones
M.C. Claros Manotupa José Luis	Jefe de la Oficina de Estadística e Informática
Lic. Adm. Aldazabal Tello Eder	Jefe de la Unidad de Personal
C.P.C. Ordoñez Bravo Wilfredo	Jefe de la Unidad de Contabilidad y Finanzas
Sr. Tito Huiza Juan	Jefe de la Unidad de Logística
Ing. Sánchez Cuzcano Fernando	Jefe de la Unidad de Servicios Generales y Mantenimiento
M.C. Fernández Chalco Jane Carolina	Jefe de la Oficina de Seguros

ORGANOS DE LINEA

M.C.Alcántara Díaz Andrés Martín	Jefe del Departamento Medicina Interna
M.C. Alba Rodríguez María Esther	Jefe del Departamento de Especialidades Medicas
M.C. Torrejon Cachay Robert	Jefe del Departamento de Cirugía Torácica y Cardiovascular.
M.C. Alvarez Baca David Aquilino	Jefe del Departamento de Cirugía General
M.C. Monge Gómez Maximiliano Alberto	Jefe del Departamento de Especialidades Quirúrgicas
M.C. Segura Nuñez Patricia Rosalía	Jefe del Departamento de Neumología
M.C. Castillo Bazan Wilfredo Eucebio	Jefe del Departamento Pediatría
M.C. Panaqué Fernandez Gerónimo Rómulo	Jefe del Departamento Gíneco - Obstetricia
M.C. Valdivieso Pacora Yrma Aurora	Jefe del Departamento Emergencia y Cuidados Críticos
M.C. Rodriguez Flores Arturo	Jefe del Departamento Odontoestomatología
M.C. Ayme Paredes Fidel Raúl	Jefe del Departamento Anestesiología y Centro Quirúrgico
M.C. Acurio Usca Rosa Vilma	Jefe del Departamento Patología Clínica y Anatomía Patológica
M.C. Sánchez Horman Nelly Alejandrina	Jefe del Departamento Diagnóstico por Imágenes
M.C. Celis Meléndez Tania	Jefe del Departamento Medicina De Rehabilitación
M.C. Esteban Veliz Elsa	Jefe del Departamento Salud Mental
Panduro Vásquez Gladys Nerelia	Jefe del Departamento de Nutrición y Dietética
Lic. Montalvo La Madrid Paula Lucero	Jefe del Departamento de Servicio Social.
Ventura Navarrete Luis Carlos	Jefe del Departamento Farmacia
Lic. Auccasi Rojas Marcelino	Jefe Del Departamento de Enfermería

MINISTERIO DE SALUD HOSPITAL NACIONAL HIPÓLITO UNANUE Oficina de Planeamiento Estratégico Vº Bº UNIDAD PLANEAMIENTO

H.N.H.U. Vº Bº Lic. Adm. Gcia. Isabel J. León Martel OFICINA DE PLANEAMIENTO ESTRATÉGICO

Contenido

PRESENTACION 4

I. RESUMEN EJECUTIVO DEL DIAGNOSTICO SITUACIONAL DEL HOSPITAL NACIONAL HIPOLITO UNANUE. 5

1.1 CARACTERISTICAS SOCIO DEMOGRAFICAS 5
1.2 ANALISIS DE LA DEMANDA 7
1.2.1 CONSULTA EXTERNA 7
1.2.2 HOSPITALIZACION 8
1.2.3 EMERGENCIA 8
1.3 ANALISIS DE LA OFERTA 11
1.3.1 ACCESO GEOGRAFICO 11
1.3.2 INFRAESTRUCTURA Y EQUIPAMIENTO 12
1.3.3 RECURSOS HUMANOS 16
1.3.4 PRODUCTIVIDAD 17
1.3.5 FINANCIAMIENTO 19
1.3.6 CARTERA DE SERVICIOS 20
1.3.7 SISTEMAS INFORMATICOS 20
1.4 IDENTIFICACION Y JERARQUIZACION DE PROBLEMAS 21
1.4.1 DE INTERVENCION SANITARIA 21
1.4.2 DE INTERVENCION DE GESTION 22
1.4.3 DE INTERVENCION DE INVERSION 22
1.4.4 ASUNTOS URGENTES DE PRIORITARIA ATENCION PARA EL AÑO 2020 23
II. POLÍTICA INSTITUCIONAL 24

2.1. DECLARACION DE POLITICA INSTITUCIONAL PEI MINSA 2019-2021 24
2.2. MISION INSTITUCIONAL PEI MINSA 2019-2021 24
2.6. LINEAMIENTOS INSTITUCIONALES 27
2.7. LÍNEAS DE ACCIÓN 27
III. ORGANIZACIÓN FUNCIONAL 28

3.1. ESTRUCTURA ORGANIZACIONAL 28
3.2. UNIDADES FUNCIONALES CREADAS CON RESOLUCION DIRECTORAL 30
3.2.1 UNIDAD FUNCIONAL DE TELESALUD: 30
3.2.2 UNIDAD FUNCIONAL DE CONSULTORIOS EXTERNOS 30
3.2.3 UNIDAD FUNCIONAL DE PALATAFORMA DE ATENCION AL USUARIO 31
3.2.4 UNIDAD FUNCIONAL DE CUIDADOS PALIATIVOS ONCOLOGICOS Y NO ONCOLOGICOS EN ADULTO Y ADULTO MAYOR 31
3.3. FUNCIONES GENERALES DEL HOSPITAL NACIONAL HIPÓLITO UNANUE 33
IV. PROGRAMACION FINANCIERA (AJUSTE AL PIA) 34

PROGRAMACION DE ACTIVIDADES 35

INDICADORES SANITARIOS U HOSPITALARIOS. 35
FORMATO DE APLICATIVO CEPLAN V.01. 39

MINISTERIO DE SALUD HOSPITAL NACIONAL HIPÓLITO UNANUE Vº Bº UNIDAD PLANEAMIENTO ESTRATÉGICO Oficina de Planeamiento Estratégico

H.N.H.U. Vº Bº Lic. Adm. Gci. Isabel J. León Martel OFICINA DE PLANTEAMIENTO ESTRATEGICO

PRESENTACION

El Plan Operativo Institucional (POI) del Hospital Nacional Hipólito Unanue del Ministerio de Salud, es un documento de gestión que contiene los Objetivos Operativos Institucionales de corto plazo, los mismos que expresan los cambios que se pretende realizar a partir de la problemática priorizada, traducidas en intervenciones o actividades programadas por las dependencias administrativas y asistenciales, las mismas que deben ser ejecutadas con la asignación de recursos públicos.

El POI 2020 visibiliza el conjunto de intervenciones dirigidas a la atención de salud de la población vulnerable, en especial a la población materno-infantil, pacientes con enfermedades transmisibles y no transmisibles, la atención de la salud mental, así como también, la mejora de la infraestructura y el equipamiento de los departamentos, servicios médicos y de apoyo al diagnóstico.

Las intervenciones tienen recursos asignados a través de los Programas Presupuestales (PP), las acciones centrales y de las asignaciones presupuestales que no resultan en productos (APNOP), de tal forma que mediante los recursos ordinarios, los recursos directamente recaudados y las transferencias del SIS permita la optimización de la prestación del servicio a cada uno de nuestros usuarios; generando con ello una mayor calidad y compromiso de las dependencias institucionales teniendo en cuenta la prestación de servicios especializados que brinda el Hospital Nacional Hipólito Unanue dentro de su clasificación como Tercer Nivel de Atención, la cual, constituye a nuestra entidad como Hospital Docente con formación y especialización de profesionales de la salud.

El presente POI 2020, ha sido formulado con la participación de cada uno de los integrantes de las diferentes dependencias del Hospital Nacional Hipólito Unanue, de acuerdo a los criterios establecidos por el Ministerio de Salud, y constituye el firme compromiso de todos los actores institucionales involucrados por alcanzar las metas propuestas de los indicadores de desempeño, mejorando la calidad de los procesos, incrementando la productividad y la eficiencia de las actividad clínica y administrativa; así como el uso racional de los recursos económicos, en el marco de una gestión por enfocada a resultados y la satisfacción de nuestros usuarios.

M.C. LUIS WILFREDO MIRANDA MOLINA
Director General del HNHU

MINISTERIO DE SALUD – HOSPITAL NACIONAL HIPÓLITO UNANUE – Oficina de Planeamiento Estratégico – V° B° – Lic. Adm. Gcia. Isabel J. León Martel

H.N.H.U. – OFICINA DE PLANTEAMIENTO ESTRATÉGICO – V° B° – Lic. Adm. Gcia. Isabel J. León Martel

I. RESUMEN EJECUTIVO DEL DIAGNOSTICO SITUACIONAL DEL HOSPITAL NACIONAL HIPOLITO UNANUE.

1.1 CARACTERISTICAS SOCIO DEMOGRAFICAS

a. Ubicación

El Hospital Nacional Hipólito Unánue (HNHU) se encuentra ubicado en la avenida César Vallejo Nº 1390, en el distrito de El Agustino; el mismo que se ubica en la provincia y departamento de Lima - Perú; entre las coordenadas 12° 4' 0" S, 77° 1' 0" W (en decimal -12.066667°, -77.016667°) con UTM 8665267 280480 18L.

Es un Hospital de referencia nacional, cuya área de influencia directa está circunscrita a la jurisdicción de la Dirección de Redes Integradas de Salud Lima-Este (DIRIS LE), la que comprende a los distritos de Ate, Chaclacayo, Cieneguilla, El Agustino, La Molina, Lurigancho, Santa Anita y otros Distritos, tal como se observa en el siguiente mapa geopolítico.

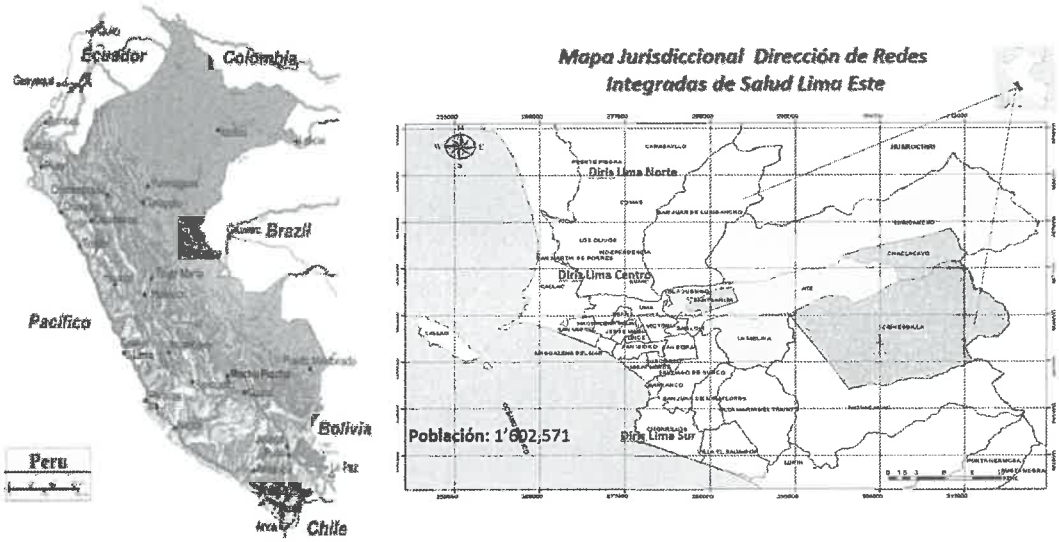

Fuente: Análisis Situacional de Salud Hospitalario 2019

Es un Hospital de referencia nacional, cuya área de influencia directa está circunscrita a la jurisdicción de la Dirección de Redes Integradas de Salud Lima-Este (DIRIS LE), la que comprende los Distritos de Ate, Chaclacayo, Cieneguilla, El Agustino, La Molina, Lurigancho y Santa Anita, tal como se observa en el mapa geopolítico.

Desde octubre del año 2017 se oficializa que el Distrito de San Juan de Lurigancho pasa a la jurisdicción de la DIRIS Lima Centro, de manera que el Hospital Nacional Hipólito Unanue se ha convertido en un hospital de referencia de los conos y centro metropolitano- zona de alta densidad poblacional y desarrollo habitacional. Razones que justifican un incremento de las emergencias de accidentes de tránsito por la oportunidad de acceso hacia nuestro hospital, creando cada vez más brechas asistenciales en los tópicos de emergencia, obligando a ampliar la infraestructura, recursos logísticos y recursos humanos. Así mismo, por la propia capacidad instalada de nivel III-I, no es ajena a las atenciones de referencias nacionales, especialmente en las enfermedades pulmonares y cardiovasculares, cuya demanda se ha ido incrementando gradualmente por el aumento de la densidad poblacional, lo que ha venido creando dificultades administrativas con las coberturas del SIS.

Actualmente el área de influencia directa de nuestra institución, alcanza una superficie territorial de 814.25 Km2 (DIRIS Lima Este).

MINISTERIO DE SALUD HOSPITAL NACIONAL HIPOLITO UNANUE Oficina de Planeamiento Estratégico V° B° UNIDAD PLANEAMIENTO
H.N.H.U. V°B° Lic. Adm. Gcia. Isabel J. León Martel OFICINA DE PLANEAMIENTO ESTRATEGICO

b. Determinantes Demográficos

La población en el área de influencia del hospital, correspondiente al año 2018 de la DIRIS Lima Este es 1'602,571 hab. distribuido en siete distritos. La composición por sexo, muestra que la proporción entre hombre y mujer es similar con 49.00 % (785,260) y51.00% (817,311) respectivamente.

El vértice muestra una tendencia de la población en envejecimiento debido al incremento progresivo de personas mayores de 60 años de edad, representa el 1.3% (53,058 personas) del total de la población dentro del año 2018. Del total de la población dependiente, el 2.6% (107,128) es representada por el adulto mayor de 65 a más años, la población en este rango aumenta lentamente haciendo que se ensanche el vértice de la pirámide, debido a un aumento en la esperanza de vida; así mismo se observa un descenso en la natalidad en el 9.6% (389,621 menores de 0-14 años).

DIRIS Lima Este: *E*structura Poblacional 2018

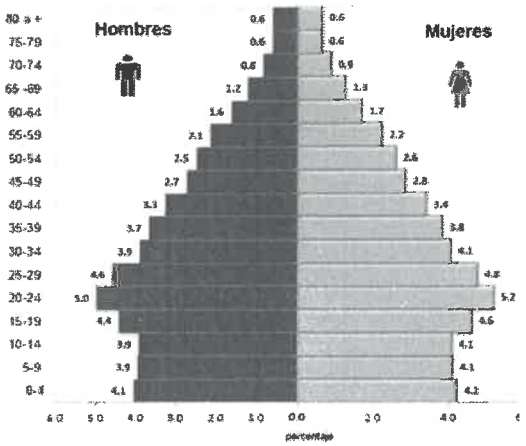

Edad	Total		Número		%	
	N°	%	Hombre	Mujer	Hombre	Mujer
0-4	132.586	8.3	64.967	67.619	4.1	4.2
5-9	128,931	8.0	63,176	65,755	3.9	4.1
10-14	128,104	8.0	62,771	65,333	3.9	4.1
15-19	144,702	9.0	70,904	73,798	4.4	4.6
20-24	162,831	10.2	79,787	83,044	5.0	5.2
25-29	149,652	9.3	73,329	76,323	4.6	4.8
30-34	127,486	8.0	62,468	65,018	3.9	4.1
35-39	120,169	7.5	58,883	61,286	3.7	3.8
40-44	106,805	6.7	52,334	54,471	3.3	3.4
45-49	89,514	5.6	43,862	45,652	2.7	2.8
50-54	81,585	5.1	39,977	41,608	2.5	2.6
55-59	70,020	4.4	34,310	35,710	2.1	2.2
60-64	53,058	3.3	25,998	27,060	1.6	1.7
65 -69	39,693	2.5	19,450	20,243	1.2	1.3
70-74	27,532	1.7	13,491	14,041	0.8	0.9
75-79	19,881	1.2	9,742	10,139	0.6	0.6
80 a +	20,022	1.2	9,811	10,211	0.6	0.6
Total	**1,602,571**	**100**	**785,260**	**817,311**	**49.0**	**51.0**

Fuente: Dato estimada por el Instituto Nacional de Estadística e Informática INES del 2018-Elaborado Oficina de Epidemiologia

Así mismo se evidencian una disminución de niños, un incremento en la población joven y adultos en edad de trabajar. Cambios que se relacionarían a la disminución de la natalidad, incremento de la esperanza de vida; así como al descenso de la mortalidad y fecundidad en el país. Estos cambios en la pirámide poblacional evidencian las nuevas necesidades de salud que tiene la población y que deberán ser resueltas con servicios de salud adecuados.

c. Determinantes Socioeconómicos

La línea de pobreza es el valor monetario con el cual se contrasta el gasto percápita mensual de un hogar para determinar si está en condiciones de pobreza ono. Este valor está conformado por dos componentes: el componente alimentario,que es llamado también línea de pobreza extrema (Pobreza monetaria) y el componente no alimentario (Pobreza no monetaria).

El Instituto Nacional de Estadística e Informática (INEI), clasificó a los 1,793 distritos existentes en 1993, en cinco estratos de pobreza, el primero con 40% o menos de hogares con al menos una NBI; el segundo estrato, con 40.1 % a 60% de hogares con al menos una NBI; el tercer estrato, con 60.1 % a 80 % de hogares con al menos una NBI; el cuarto estrato, con 80.1% a 90% de hogares con al menos una NBI; el quinto estrato que incluye a los distritos más pobres del país, con el 90.1% al 100% de hogares con al menos una NBI.

Los estratos, poseen caracteristicas diferentes, teniendo los más pobres menor acceso a servicios básico como agua potable, desagüe y luz eléctrica, siendo además predominantemente rurales, de población dispersa con altos niveles de analfabetismo, desnutrición infantil y mayores tasas de mortalidad infantil.

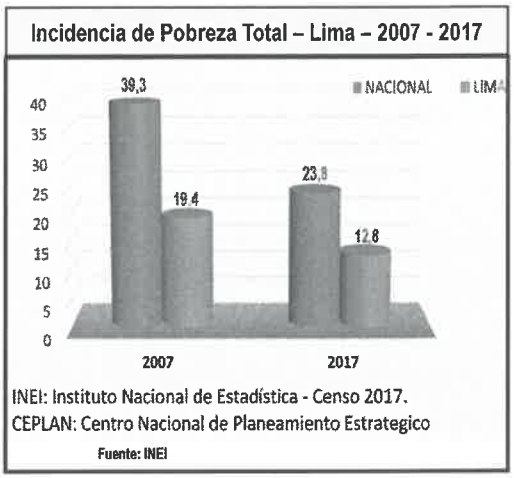

Lima Este se encuentra en el estrato II de pobreza, según censo 2007 el índice de la pobreza fue de 39% Nacional y Lima con 19% es decir, tiene entre 40.1% y 60% de hogares con al menos una NBI. Para el último censo 2017 el índice de pobreza fue de 23.8% Nacional y 12.8 Lima es decir tiene de 24 a 70% cuentan con las NBI. Los bajos recursos económicos de los que dispone la población en el área de influencia de nuestro hospital, y particularmente de la población usuaria de nuestros servicios es una barrera a la accesibilidad y obliga a una política de subsidios, que se refleja en exoneraciones de las atenciones de salud.

1.2 ANALISIS DE LA DEMANDA

1.2.1 CONSULTA EXTERNA

- **Morbilidad General en Consulta Externa**

De las 361,308 consultas externas realizadas durante el año 2017, se atendieron 1417 categorías diagnósticas y por primera vez en la historia hospitalaria, la enfermedad por Virus de Inmunodeficiencia Humana (VIH/SIDA) sin otra especificación, así mismo forma parte de las diez primera causas de atención, las enfermedades crónicas, como sucedía en años anteriores que formaban parte de la cadena laboral médica; sin embargo; las enfermedades no trasmisibles, entre ellas las metabólicas y crónicas, siguen formando parte de las diez primeras causas de atención.

En la Tabla N°05 se observa que las diez primeras causas de morbilidad general en consulta externa, equivalen al 29% del total de patologías reportadas. Ello evidencia un gran abanico de diagnósticos que deben ser consideradas en el proceso de planificación operativa.

En las primeras diez causas de morbilidad general en consulta externa, atendidas durante el año 2018 predomina las consultas por Enfermedad por virus de la inmunodeficiencia humana adquirida (VIH) con 9% (22586 casos), en segundo y tercer lugar se encuentran las enfermedades crónicas con 4% y 3% (9658 y 7494 casos) DM e HTA respectivamente en cuarto lugar se encuentran la TB con 3% (6942 casos).

H.N.H.U. V°B° Lic. Adm. Gcia. Mabel J. León Martel — OFICINA DE PLANEAMIENTO ESTRATÉGICO

MINISTERIO DE SALUD — HOSPITAL NACIONAL HIPÓLITO UNANUE — V°B° — UNIDAD PLANEAMIENTO — Oficina de Planeamiento Estratégico

Tabla N° 05: Diez primeras causas de Atención de Morbilidad en Consulta Externa. HNHU 2018

N°	CATDx CIE10	DxCat	f	h	H
1	B24	Enfermedad por virus de la inmunodeficiencia humana [VIH], sin otra especificación Complejo relacionado con el SIDA [CRS] SAI Sindrome de inmunodeficiencia adquirida [SIDA] SAI	22586	9%	9%
2	E11	Diabetes mellitus no insulinodependiente	9658	4%	13%
3	I10	Hipertensión esencial (primaria) Hipertensión (arterial) (benigna) (esencial) (maligna) (primaria) (sistémica) Tensión arterial alta	7494	3%	16%
4	A16	Tuberculosis respiratoria, no confirmada bacteriológica o histológicamente	6942	3%	19%
5	D01	Carcinoma in situ de otros órganos digestivos y de los no especificados	6407	3%	22%
6	M15	Poliartrosis	3785	2%	23%
7	J45	Asma	3728	2%	25%
8	H52	Trastornos de la acomodación y de la refracción	3557	1%	26%
9	N18	Insuficiencia renal crónica	3552	1%	28%
10	M54	Dorsalgia [Ver código de sitio en la página 617]	3293	1%	29%
133	D23	Otros tumores benignos de la piel	340	0%	80%
		Todas las demás	49679	20%	100%
1317		Total general	242627	100%	

Fuente: OESA HNHU 2017

1.2.2 HOSPITALIZACION

- **Morbilidad según Hospitalización**

Entre las diez primeras causas de morbilidad general en los servicios de hospitalización, destacan como causa principal el parto único espontáneo (11%), en segundo, tercer y cuartolugar,el Aborto no especificado con el 6%, apendicitis aguda6% y otras enfermedades maternas que complican el embarazo4%. La demanda de morbilidad en hospitalización fue por 824 categorías diagnósticas, de las cuales 105 han generado el 80% de los egresos y las 10 primeras causas representan el 32% de las causas de hospitalización.

Tabla N° 07: Diez primeras causas de Hospitalización en la Atención General. HNHU 2018

N°	DxCat	CatDx EGR	F	M	f	h
1	Parto único espontáneo	O80	2268		2268	11%
2	Aborto no especificado	O06	1250		1250	6%
3	Apendicitis aguda	K35	503	679	1182	6%
4	Otras enfermedades maternas que complican el embarazo, parto y puerperio	O99	797		797	4%
5	Colecistitis	K81	526	171	697	3%
6	Parto único por cesárea	O82	396		396	2%
7	Atención materna por desproporción conocida o presunta	O33	376		376	2%
8	Infección de las vías genitourinarias en el embarazo	O23	367		367	2%
9	Sepsis bacteriana del recién nacido	P36	169	190	359	2%
10	Trastornos relacionados con duración corta de la gestación y con bajo peso al nacer, no clasificados en otra parte	P07	155	173	328	2%
90	Tumor maligno del cuello del útero	C53	42		42	0%
	Todas las Demás		2334	2043	4377	20%
868	Total general		14829	6641	21470	100%

Fuente OESA HNHU 2018

1.2.3 EMERGENCIA

- **Morbilidad en emergencia.**

En las primeras diez causas de morbilidad en emergencia, el dolor abdominal y pélvico representa el 15 % y es la causa más predominante en las atenciones de emergencia, seguidas por traumatismo de regiones no especificadas del cuerpo, hemorragia precoz del embarazo y diarrea y gastroenteritis de

presunto origen infeccioso con 11%, 5% y 4% respectivamente.Los traumatismos siguen predominando en la demanda con respecto al año anterior, hasta el punto de saturar los servicios de hospitalización; al ser un hospital de referencia -cabeza de red- para la DIRIS Lima Este, la que todavía no ha desarrollado mejores puntos de contención, por tanto, el hospital sigue atendiendo hemorragias precoces del embarazo en su mayoría; se destaca que del 80% de las atenciones corresponden el 5% de las categorías diagnosticadas equivalente a 3795 atenciones.

Tabla N° 08: Diez primeras causas de Morbilidad en Emergencia. HNHU 2018

Nº	DxCat	F	M	Total general	h	H
1	Dolor abdominal y pélvico	7668	4669	12337	15%	15%
2	Traumatismo de regiones no especificadas del cuerpo	3348	5472	8820	11%	25%
3	Hemorragia precoz del embarazo	3795	0	3795	5%	30%
4	Diarrea y gastroenteritis de presunto origen infeccioso	2016	1697	3713	4%	34%
5	Fiebre de origen desconocido	1812	1829	3641	4%	39%
6	Anormalidades de la dinámica del trabajo de parto	3052	0	3052	4%	42%
7	Insuficiencia respiratoria, no clasificada en otra parte	1043	1014	2057	2%	45%
8	Asma	1144	874	2018	2%	47%
9	Otros trastornos del sistema urinario	1591	397	1988	2%	50%
10	Cefalea Dolor facial SAI	1411	570	1981	2%	52%
36	Otros trastornos de ansiedad	285	113	398	0%	80%
	Todas las demás	8807	8241	17048	20%	100%
695	Total general	48479	34959	83438	100%	

FUENTE: OESA-HNHU 2018

1.2.4 MORTALIDAD EN HOSPITALIZACION

La frecuencia de casos de mortalidad predominantemente está concentrada en la etapa adulto mayor con 12.4%; seguido por la etapa niño con 4.3%, la etapa adulta 2.5%, la etapa joven y adolescente en menor concentración. En cuanto al género el sexo masculino con el 56.45% es el que tiene mayor índice de mortalidad con una mayor frecuencia de egresos con 6.75%.

Tabla N° 09: Mortalidad en Hospitalización, según etapas de ciclo de vida. HNHU 2018

ETAPA DE VIDA	Femenino			Masculino			Total		
	EGR	DEF	TM	EGR	DEF	TM	EGR	DEF	TM
NIÑO	1198	57	4.8%	1421	55	3.9%	2619	112	4.3%
ADOLESCENTE	745	2	0.3%	311	4	1.3%	1056	6	0.6%
JOVEN	5615	20	0.4%	944	30	3.2%	6559	50	0.8%
ADULTO	5315	77	1.4%	2013	108	5.4%	7328	185	2.5%
ADULTO MAYOR	1632	168	10.3%	1532	223	14.6%	3164	391	12.4%
Total General	14505	324	2.2%	6221	420	6.8%	20726	744	3.6%

Fuente: OESA HNHU 2018

Las diez causas de morbilidad corresponden al 66% del total de atenciones con 135 categorías diagnósticas de las cuales sólo 38 generan el 80% de la demanda. La distribución de mortalidad en Hospitalización es variada, tal como se aprecia en la frecuencia acumulada, concentrando 66% en las 10 primeras causas de un total de 135 diagnósticos; sin embargo, el 52% de las causas corresponde a 5 diagnósticos.

H.N.H.U. V°B° Lic. Adm. Gcia. Isabel J. León Martel OFICINA DE PLANTEAMIENTO ESTRATÉGICO

MINISTERIO DE SALUD HOSPITAL NACIONAL HIPÓLITO UNANUE V°B° UNIDAD PLANEAMIENTO Oficina de Planeamiento Estratégico

Tabla N° 10: Diez primeras causas de Mortalidad en Hospitalización. HNHU 2018

N°	DxCat	F	M	Total general	h	H
1	Insuficiencia respiratoria, no clasificada en otra parte	112	119	231	31%	31%
2	Choque, no clasificado en otra parte	12	34	46	6%	37%
3	Tuberculosis respiratoria, confirmada bacteriológica	11	35	46	6%	43%
4	Neumonía, organismo no especificado	18	17	35	5%	48%
5	Otras septicemias	15	17	32	4%	52%
6	Sepsis bacteriana del recién nacido	16	13	29	4%	56%
7	Trastornos relacionados con duración corta de la gestación y con bajo peso al nacer, no clasificados	14	14	28	4%	60%
8	Caquexia	11	7	18	2%	63%
9	Tumor maligno de los bronquios y del pulmón	3	10	13	2%	64%
10	Neumonía bacteriana, no clasificada en otra parte	4	7	11	1%	66%
28	Tumor maligno del corazón, del mediastino y de la		3	3	0%	80%
	Todas las Demás	67	84	151	20%	120%
135	Total general	324	420	744	100%	

Fuente: OESA HNHU 2018

Las mayores tasas de mortalidad se presentan en el servicio de Neonatología (B-1) 37.9%, seguido por la Unidad de Cuidados Intensivos (UTI) 32.7%, en tercer lugar, se encuentran Neumología (D-1) con 17.7%, de fallecidos, cabe señalar que, en hospitalización de Medicina, hay ingresos de poca estancia que corresponden a casos terminales y las condiciones de atención no permiten alterar el curso natural final de la enfermedad.

Tabla N° 11: Mortalidad según Servicio de Ocurrencia y Género. HNHU 2018

SERVICIO	Femenino			Masculino			Total		
	EGR	DEF	TM	EGR	DEF	TM	EGR	DEF	TM
OBSTETRICIA	6751	2	0.0%	3	0	0.0%	6754	2	**0.0%**
GINECO-OBSTETRICIA	2169	2	0.1%	0	0	0.0%	2169	2	**0.1%**
PEDIATRÍA	979	10	1.0%	1110	17	1.5%	2089	27	**1.3%**
CIRUGÍA DE ESPECIALIDADES	773	14	1.8%	1112	24	0.0%	1885	38	**2.0%**
NEUMOLOGÍA	245	36	14.7%	377	74	19.6%	622	110	**17.7%**
CIRUGÍA DE TÓRAX	195	6	3.1%	352	8	2.3%	547	14	**2.6%**
MEDICINA	1659	153	9.2%	1548	185	12.0%	3207	338	**10.5%**
CIRUGÍA GENERAL	1418	25	1.8%	1294	26	2.0%	2712	51	**1.9%**
NEONATOLOGIA	118	48	40.7%	114	40	35.1%	232	88	**37.9%**
INFECTOLOGÍA	151	8	5.3%	250	20	8.0%	401	28	**7.0%**
RECUPERACIÓN	0	2	0.0%	1	9	0.0%	1	11	**0.0%**
UTI	47	18	38.3%	60	17	0.0%	107	35	**32.7%**
Total	**14505**	**324**	**2.2%**	**6221**	**420**	**6.8%**	**20726**	**744**	**3.6%**

Fuente: OESA HNHU 2018

H.N.H.U. V°B° Lic. Adm. Gcia. Isabel J. Lap. OFICINA DE PLANTEAMIENTO ESTRATÉGICO

4.2.5 MORTALIDAD EN EMERGENCIA

La Tasa de mortalidad en Emergencia del HNHU, para el 2018 fue de 0.9% con mayor riesgo de muerte en el género masculino 57.39%, la mortalidad se concentra en la etapa de vida adulto mayor con 3.4% y las menores tasas en la etapa de vida niño y adolescente con 0.1%.

MINISTERIO DE SALUD HOSPITAL NACIONAL HIPÓLITO UNANUE V°B° UNIDAD PLANEAMIENTO Oficina de Planeamiento Estratégico

Tabla N° 12: Mortalidad en Emergencia, según causa etapa de vida y género. HNHU 2018

GRUPO ETAREO	ETAPA DE VIDA	FEMENINO			MASCULINO			TOTAL		
		DEF	EGR	TM%	DEF	EGR	TM%	DEF	EGR	TM%
0-11 A	NIÑO	5	6678	0.1%	8	8335	0.1%	13	15013	0.1%
12-17 A	ADOLESCENTE	0	2456	0.0%	5	1879	0.0%	5	4335	0.1%
18-29 A	JOVEN	10	14547	0.1%	43	7010	0.6%	53	21557	0.2%
30-59 A	ADULTO	98	17493	0.6%	143	11694	1.2%	241	29187	0.8%
60 a +A	ADULTO MAYOR	213	7305	2.9%	240	6041	4.0%	453	13346	3.4%
	TOTAL	**326**	**48479**	**0.7%**	**439**	**34959**	**1.3%**	**765**	83438	**0.9%**

Fuente: OESA HNHU 2018

Las causas de mortalidad según sexo en Emergencia durante el 2018, evidencia que 157 categorías diagnosticadas han causado el 100% de muertes, de las cuales solo 50 han generado el 80% de los fallecimientos y las 10 primeras causas han ocasionado el 53% de las muertes; siendo la primera Otras causas mal definidas y las no especificadas de mortalidad con 15%, seguido por Neumonía, organismo no 6%, como tercera causa las insuficiencia respiratoria, no clasificada en otra parte 5%, Hay que prestar especial atención a las causas mal definidas.

Tabla N°13: Diez primeras causas de Mortalidad en Emergencia. HNHU 2018

N°	DxCat	F	M	Total	h	H
1	Otras causas mal definidas y las no especificadas de mortalidad Causa desconocida de mortalidad Muerte SAI	39	76	115	15%	15%
2	Neumonía, organismo no especificado	20	29	49	6%	21%
3	Insuficiencia respiratoria, no clasificada en otra parte	20	18	38	5%	26%
4	Paro cardíaco	18	25	43	6%	32%
5	Otras enfermedades pulmonares intersticiales	15	8	23	3%	35%
6	Otras septicemias	13	19	32	4%	39%
7	Hemorragia intraencefálica	11	14	25	3%	42%
8	Accidente vascular encefálico agudo, no especificado como hemorrágico o isquémico Accidente cerebrovascular SAI	11	9	20	3%	45%
9	Insuficiencia respiratoria, no clasificada en otra parte	11	22	33	4%	49%
10	Traumatismo intracraneal	10	21	31	4%	53%
50	Tumor maligno del hígado y de las vías biliares intrahepáticas	1		1	0%	80%
	Todas las demás	55	101	156	20%	100%
157	Total general	326	439	765	100%	

Fuente: OESA HNHU 2018

1.3 ANALISIS DE LA OFERTA

1.3.1 ACCESO GEOGRAFICO

El hospital está en una zona estratégica, un centro referencial de los conos y centro metropolitano - zonas de alta densidad poblacional y desarrollo habitacional. Se deduce que la gran accesibilidad geográfica que tiene para todos los Distritos de su área de afluencia. Así, la Vía de Evitamiento y Ramiro Prialé permiten el acceso de la población residente en los distritos de Santa Anita, Ate, La Molina, Cieneguilla, Lurigancho, Chaclacayo, Matucana y de la provincia de Huarochirí.

El acceso es facilitado por el "Puente Nuevo", entre los distritos de SJL y el Agustino, siendo la población de San Juan de Lurigancho la que transite hacia el Agustino. Así mismo, la Av. Riva Agüero facilita el acceso de los pobladores del Agustino y por la Vía de Evitamiento la población del Cono Sur y Cono Norte.

Razones que justifiquen el incremento de las emergencias de accidentes de tránsito por la oportunidad de acceso de nuestro hospital, creando cada vez más brechas asistenciales en los tópicos de emergencia, obligando a ampliar la infraestructura, recursos logísticos y recursos humanos; o de lo contrario en menos de 5 años habría una sobre población y demandas descontentos.

Gráfico N° 10: Acceso al Hospital Nacional Hipólito Unanue

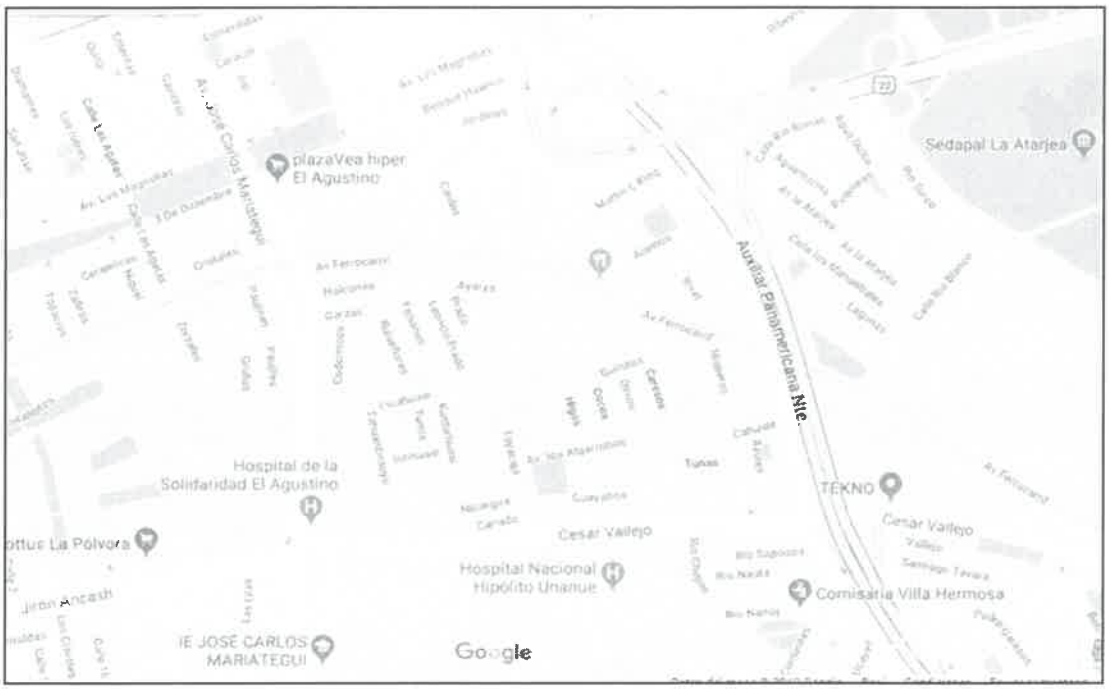

Fuente; Google Maps

1.3.2 INFRAESTRUCTURA Y EQUIPAMIENTO

La infraestructura hospitalaria tiene una antigüedad de 70 años y cuenta con un terreno de 40,178 m2; al inicio la concepción de su construcción fue con un enfoque preventivo recuperativo para enfermedades como TBC, posteriormente y en respuesta a la demanda fue necesario ir desarrollando diversos servicios, los cuales han ido en crecimiento de manera disfuncional y con una distribución inadecuada.

Modificaciones y remodelaciones de infraestructura no planificadas, por carecer de un programa de desarrollo arquitectónico, que favorezca un crecimiento organizacional y funcional del hospital, han ocasionado daños por deterioro de la infraestructura en general, siendo principalmente los siguientes:

- **Elementos estructurales:** Columnas, vigas y losas presenta fisuras en el concreto, además se evidencia en algunas áreas y/o ambientes aceros expuestos y oxidado.
- **Elementos arquitectónicos:** Pisos deteriorados, desprendimiento de tarrajeo y pintura; puertas y ventanas oxidadas, paneles y marcos en mal estado, entre otros.

Instalaciones sanitarias, eléctricas y mecánicas: Colapsadas, deterioradas por antigüedad, además en algunos casos se encuentran expuestas (sin la seguridad adecuada).

Los daños ocasionados son producto de la antigüedad, presencia de humedad, inadecuado uso de los ambientes, carencia de mantenimiento, además de que existe hacinamiento en el almacenamiento de insumos, equipos y el personal propio de la institución, entre otros.

Por este motivo se ha visto necesario realizar trabajos de mantenimiento de la Infraestructura Hospitalaria para corregir los daños mencionados, además de mejorar satisfactoriamente las

H.N.H.U. V°B° Lic. Adm. Gcia. Isabel J. León Martel OFICINA DE PLANEAMIENTO ESTRATÉGICO
MINISTERIO DE SALUD HOSPITAL NACIONAL HIPÓLITO UNANUE V°B° UNIDAD PLANEAMIENTO Oficina de Planeamiento Estratégico

condiciones de salubridad, bioseguridad e integridad del personal para un adecuado desenvolvimiento de sus funciones y brindar una atención de calidad a los usuarios.

Por lo cual, se adjunta la relación de servicios de mejoramiento de infraestructura ejecutados en el periodo 2019-HNHU.

TABLA N° 14: LISTADO DE MANTENIMIENTOS DE INFRAESTRUCTURA EJECUTADOS DEL HNHU A NOVIEMBRE DEL 2019

N°	DESCRPCIÓN DEL SERVICIO	N° DE ORDEN DE SERVICIO Y/O CONTRATO	PROVEEDOR	COSTO TOTAL S/.	DETALLE	ESTADO
1	INSTALACIÓN DE PISO CEMENTO PULIDO EN AMBIENTE EXTERIOR DE CENEX DEL HNHU	O.S. N°1318	COORPORACIÓN VITUHAY SAC.	2,215.47	ACTA DE INICIO: 29/03/2019 ACTA DE RECEPCIÓN: 04/04/2019	FINALIZADO
2	SUMINISTRO E INSTALACIÓN DE PISO DE PORCELANATO EN EL CONSULTORIO DE PSIQUIATRÍA – HNHU	O.S. N°1319	REPRESENTACIÓN Y SERVICIOS GENERALES CELINA SAC.	9,605.20	ACTA DE INICIO: 30/03/2019 ACTA DE RECEPCIÓN: 08/04/2019	FINALIZADO
3	MEJORAMIENTO DEL SISTEMA DE ALCANTARILLADO DE LA PLANTA DE TRATAMIENTO DE RESIDUOS SÓLIDOS	O.S. N°1326	CONSTRUCTORA SEIN CONTRATISTAS GENERALES S.R.L	32,822.88	ACTA DE INICIO: 08/04/2019 ACTA DE RECEPCIÓN:	FINALIZADO
4	INSTALACIÓN DE PISO, ZÓCALO Y CONTRAZÓCALO DE CERÁMICA PARA EL ÁREA INTERIOR DEL CENEX – HNHU	O.S. N°1460	COORPORACIÓN VITUHAY SAC.	12,005.26	ACTA DE INICIO: 10/04/2019 ACTA DE RECEPCIÓN: 22/04/2019	FINALIZADO
5	ACONDICONAMIENTO DE AMBIENTES PARA SS.HH. Y VESTIDORES DEL PERSONAL DEL PABELLÓN E-2 EN EL HNHU	O.S. N°1444	COORPORACIÓN VITUHAY SAC.	15,916.20	ACTA DE INICIO: 11/04/2019 ACTA DE RECEPCIÓN: 29/04/2019	FINALIZADO
6	MANTENIMIENTO DEL AMBIENTE DE ECOGRAFÍA GINECO-OBSTÉTRICA DEL HNHU	O.S. N°1528	FERBAKS CONTRATISTA GENERALES S.A.	13,280.49	ACTA DE INICIO: 17/04/2019 ACTA DE RECEPCIÓN: 04/05/2019	FINALIZADO
7	MANTENIMIENTO DE INFRAESTRUCTURA FÍSICA (LOSA ALIGERADA) DEL AMBIENTE DEL TALLER DE MECÁNICA GENERAL HNHU	O.S. N°1878	LINAVIC CONTRASTISTAS GENERALES S.A.C	13,657.84	ACTA DE INICIO: 02/05/2019 ACTA DE RECEPCIÓN: 15/06/2019	FINALIZADO
8	ACONDICIONAMIENTO DE LA SALA DE OPERACIONES DE GINECO-OBSTETRICIA PABELLÓN B1 DEL HNHU	CONTRATO N°003-2019-HNHU	CONTRATISTAS GENERALES DYLAN S.A.C.	130,527.88	ACTA DE INICIO: 04/02/2019	FINALIZADO
9	ACONDICIONAMIENTO DE MURO PERIMETRAL EXISTENTE DEL FRONTIS PRINCIPAL DEL HNHU	O.S. N°2305	EDIFATEL S.A.C.	25,999.85	ACTA DE INICIO: 03/06/2019 ACTA DE RECEPCIÓN: 05/07/2019	FINALIZADO
10	INSTALACIÓN DE CERCO PERIMÉTRICO DE PROTECCIÓN DE LA SUB ESTACIÓN N°03 DEL HNHU	O.S. N°2722	REPRESENTACIÓN Y SERVICIOS GENERALES CELINA SAC.	14,936.84	ACTA DE INICIO: 10/07/2019 ACTA DE RECEPCIÓN: 25/07/2019	FINALIZADO
11	ACONDICIONAMIENTIO DE AMBIENTE ADMINISTRATIVO PARA EL HNHU	O.S. N°3353	ELIASOFI CONTRATISTAS GENERALES SAC	21,130.07	ACTA DE INICIO: 01/08/2019 ACTA DE RECEPCIÓN: 19/08/2019	FINALIZADO
12	ACONDICIONAMIENTO DE LOS AMBIENTES DE CONSULTORIO EXTERNO DE UROLOGÍA EN EL HNHU	O.S. N°3352	LINAVIC CONTRASTISTAS GENERALES S.A.C.	32,992.00	ACTA DE INICIO: 01/08/2019 ACTA DE RECEPCIÓN: 06/09/2019	FINALIZADO
13	ACONDICIONAMIENTIO DE AMBIENTE PARA SALA DE RECUPERACIÓN EL PABELLÓN B1HNHU	O.S. N°3430	ELIASOFI CONTRATISTAS GENERALES SAC	28,995.25	ACTA DE INICIO: 09/08/2019 ACTA DE RECEPCIÓN: 09/09/2019	FINALIZADO
14	ACONDICIONAMIENTO DE AMBIENTE PARA EL ARCHIVO DE HISTORIAS CLINICAS EN EL HNHU	CONTRATO N°050-2019-HNHU	CONSORCIO ELIASOFI CONTRATISTAS GENERALES SAC - CÉSAR MANUEL GARCÍA ROMERO	75,630.00	ACTA DE INICIO: 02/09/2019 ACTA DE RECEPCIÓN: NOVIEMBRE 2019	FINALIZADO PEDIENTE DE DEVENGUE
15	ACONDICIONAMIENTIO DE CONSULTORIO EXTERNO DE CARDIOLOGÍA	O.S. N°3435	ELIASOFI CONTRATISTAS GENERALES SAC	31,262.59	ACTA DE INICIO: 16/09/2019 ACTA DE RECEPCIÓN: 11/10/2019	FINALIZADO
16	SERVICIO DE ENCHAPADO DE PARAEDES DE LA PLANTA DE TRATAMIENTO DE RESIDUOS SÓLIDOS DEL HNHU	O.S. N°4927	REPRESENTACIÓN Y SERVICIOS GENERALES CELINA SAC.	27,830.35	ACTA DE INICIO: 27/09/2019 ACTA DE RECEPCIÓN: 10/10/2019	FINALIZADO
17	SUMINISTRO E INSTALACIÓN DE ESCALERA ETALICA PARA DEPARTAMENTO DE FARMACIA	O.S. N°607	LINANIC CONTRATISTAS GENERALES S.A.C	4,386.89	INICIO:07/03/2019	FINALIZADO
18	SERVICIO DE MANTEIMIENTO CORRECTO DE LA RED DE GAS LICUADO (TUBERIAS) POR FUGA DE GAS	O.S. N°1009	REPRESENTACION Y SERVICIOS GENERALES VELINA S.A.C	10,500.00	INICIO:28/03/2019	FINALIZADO
19	SERVICIO DE INSTALACIÓN DE TABLERO ELECTRICO PARA SERVICIO DE ANATMIA PALOTÓGICA	O.S. N°3577	PAZOS REGALADO MIGUEL ANGEL	27,870.00	INICIO:07/08/2019	FINALIZADO

FUENTE: UNIDAD DE PROYECTOS DE INVERSION – OFICINA DE PLANEAMIENTO ESTRATEGICO

H.N.H.U. V°B° Lic. Adm. Geia. Isabel J. León Marcel OFICINA DE PLANEAMIENTO ESTRATÉGICO

MINISTERIO DE SALUD HOSPITAL NACIONAL HIPÓLITO UNANUE V° B° UNIDAD PLANEAMIENTO Oficina de Planeamiento Estratégico

TABLA N° 15: LISTADO DE MANTENIMIENTOS DE INFRAESTRUCTURA EN EJECUCION DEL HNHU A NOVIEMBRE DEL 2019

NOMBRE	MONTO	PLAZO DE EJECUCIÓN	OBSERVACION
MANTENIMIENTO DE PISOS E INSTALACIONES SANITARIAS DE LOS CONSULTORIOS EXTERNOS DEL SÓTANO EN EL HNHU	190,000.00	-	A.S. N°31-2019-HNHU CON OTORGAMIENTO DE LA BUENA PRO
SERVICIO DE MEJORAMIENTO DE LOZA DE CONCRETO Y ARMADO DE VEREDAS DE PLANTA DE RESIDUOS SOLIDOS	37,741.32	20 D.C	O.S 3858 EN PROCESO DE EJECUCIÓN
SERVICIO DE ACONDICIONAMIENTO DE COBERTURA LIVIANA PARA ALMACEN CENTRAL	20,349.50	10 D.C	O.S 6295 EN PROCESO DE EJECUCIÓN

FUENTE: UNIDAD DE PROYECTOS DE INVERSION – OFICINA DE PLANEAMIENTO ESTRATEGICO

Referente a los consultorios físico funcionales, aún queda pendiente su adecuación y ambientación para una atención orientada por ciclo de vida y tipo de servicio brindado (Prevención, Recuperación y rehabilitación). Actualmente al mes de marzo del presente año, contamos con 110 consultorios físicos y 130 consultorios funcionales.

Tabla N° 16. Distribución de consultorios por Departamentos HNHU – Año 2019

N°	DEPARTAMENTOS	FISICO	FUNCIONAL
1	DEP. DE MEDICINA INTERNA	3	4
2	DEP. DE ESPECIALIDADES MEDICAS	34	32
3	DEP. DE CIRUGIA TORAXICA Y VASCULAR	1	1
4	DEP. DE CIRUGIA	4	4
5	DEP. DE ESPECIALIDADES QUIRURGICAS	17	22
6	DEP. DE NEUMOLOGIA	5	7
7	DEP. DE PEDIATRIA	7	12
8	DEP, DE GINECO OBSTETRICIA	9	1
9	DEP. DE ANESTESIOLOGIA Y CENTRO QUIRURGICO	2	2
10	DEP. DE MEDICINA DE REHABILITACION	3	5
11	DEP. DE SALUD MENTAL	11	11
12	MEDICINA OCUPACIONAL	1	1
13	DEP. DE ODONTOESTOMATOLOGIA	8	12
14	DEP. DE NUTRICION	2	8
15	ESTRATEGIAS SANITARIAS	3	8
	TOTAL GENERAL	**110**	**130**

FUENTE:\HNHU\OEI\AREA DE DESARROLLO DE PROGRAMAS Y ESTADISTICAS

Respecto a las camas hospitalarias, actualmente al mes de marzo del presente año, cuenta con 666 camas distribuidas en los diversos pabellones del Hospital.

Tabla N° 17. Distribución de camas por Departamentos HNHU – Año 2019

Item	Año 2016	Año 2017	Año 2018	Año 2019
Camas Hospitalarias	648	637	654	666

FUENTE:\HNHU\OEI\AREA DE DESARROLLO DE PROGRAMAS Y ESTADISTICAS

En lo que corresponde a los equipos adquiridos durante el año 2019, en la Tabla N° 19 y Tabla N° 020 respectivamente se puede visibilizar el gasto realizado en la genérica de gasto 2.6 Adquisición de Activos No Financieros, la cual, alcazó la suma total de S/ 4,968,536.65, logrando adquirir equipos tales como: Ventiladores, Cuna Dual, histeroscopio, máquina de anestecia, aspirador de secreciones, oximetro de pulso, electrocardiógrafo, monitor multiparámetro, desfibrilador, transiluminador de pulsión venosa, entre otros.

A continuación se muestra la cantidad y la distribución de equipos adquiridos durante el año 2019 por Departamento a través de IOARR y Gastos de Capital :

TABLA N° 19: EQUIPOS ADQUIRIDOS EL AÑO 2019 MEDIANTE INVERSIONES IOARR

DEPARTAMENTO	MONTO DEVENGADO	CANTIDAD
DEPARTAMENTO DE ANESTESIOLOGÍA Y CENTRO QUIRÚRGICO	638,590.20	9
DEPARTAMENTO DE CIRUGÍA	898,092.20	5
DEPARTAMENTO DE EMERGENCIA Y CUIDADOS CRÍTICOS	1,024,510.60	17
DEPARTAMENTO DE ENFERMERÍA	20,399.99	1
DEPARTAMENTO DE ESPECIALIDADES MÉDICAS	210,016.42	5
DEPARTAMENTO DE ESPECIALIDADES QUIRÚRGICAS	593,000.00	4
DEPARTAMENTO DE FARMACIA	15,646.80	1
DEPARTAMENTO DE GINECO OBSTETRICIA	222,705.00	11
DEPARTAMENTO DE MEDICINA DE REHABILITACIÓN	34,983.00	3
DEPARTAMENTO DE NEUMOLOGÍA	491,610.00	4
DEPARTAMENTO DE NUTRICIÓN Y DIETÉTICA	3,500.00	1
DEPARTAMENTO DE ODONTOESTOMATOLOGÍA	23,840.00	1
DEPARTAMENTO DE PATOLOGÍA CLÍNICA Y ANATOMÍA PATOLOGICA	154,029.00	6
DEPARTAMENTO DE PEDIATRÍA	250,280.00	7
UNIDAD DE MANTENIMIENTO Y SERVICIOS GENERALES	1,200.00	1
Total General	4,582,403.21	76

FUENTE: UNIDAD DE PROYECTO DE INVERSIONES – OFICINA DE PLANEAMIENTO ESTRATÉGICO

TABLA N° 20: EQUIPOS ADQUIRIDOS EL AÑO 2019 MEDIANTE OTROS GASTOS DE CAPITAL

DEPARTAMENTO	MONTO DEVENGADO	CANTIDAD
DEPARTAMENTO DE ANESTESIOLOGÍA Y CENTRO QUIRÚRGICO	19,509.00	2
DEPARTAMENTO DE EMERGENCIA Y CUIDADOS CRÍTICOS	62,676.00	6
DEPARTAMENTO DE ESPECIALIDADES MÉDICAS	13,999.52	2
DEPARTAMENTO DE ESPECIALIDADES QUIRÚRGICAS	11,950.00	1
DEPARTAMENTO DE GINECO OBSTETRICIA	5,900.00	2
DEPARTAMENTO DE MEDICINA INTERNA	36,600.00	5
DEPARTAMENTO DE NEUMOLOGÍA	39,749.76	3
DEPARTAMENTO DE ODONTOESTOMATOLOGÍA	40,477.00	3
DEPARTAMENTO DE PATOLOGIA CLÍNICA Y ANATOMÍA PATOLÓGICA	136,552.16	6
DEPARTAMENTO DE PEDIATRÍA	16,800.00	1
OFICINA DE EPIDEMIOLOGÍA Y SALUD AMBIENTAL	1,920.00	1
Total General	336,133.44	32

FUENTE: UNIDAD DE PROYECTO DE INVERSIONES – OFICINA DE PLANEAMIENTO ESTRATÉGICO

H.N.H.U. V°B° Lic. Adm. Gcia. Isabel J. León Martel – Oficina de Planeamiento Estratégico

Ministerio de Salud – Hospital Nacional Hipólito Unanue – V° B° – Unidad Planeamiento – Oficina de Planeamiento Estratégico

1.3.3 RECURSOS HUMANOS

El Hospital Nacional Hipólito Unanue, al mes de marzo del 2019, presenta una fuerza laboral de 2,783 personas, entre personal nombrado, C.A.S y bajo la contratación por servicios por terceros, que se distribuyen en 69.7% nombrados, 12% contratados, y 18% son terceros.

Tabla N° 21: Distribución del personal según condición- I Semestre 2019

Condición Laboral	Asistenciales	Administrativo	Total
NOMBRADOS	1439	302	**1741**
CAS	295	127	**422**
TERCEROS	398	238	**636**
TERCEROS X EMPRESA	66	0	**66**
TOTAL RRHH	**2183**	**667**	**2850**

FUENTE: Unidad de Personal HNHU

Según función de trabajo la Población Económicamente Activa (PEA) bajo el régimen laboral D.Leg.276 y Contrato Administrativo de Servicio (CAS) del Hospital Nacional Hipólito Unanue, se descompone en personal asistencial 85% y personal administrativo 15%.

GRAFICO N° 11: RECURSOS HUMANOS SEGUN AREA DE TRABAJO 2019

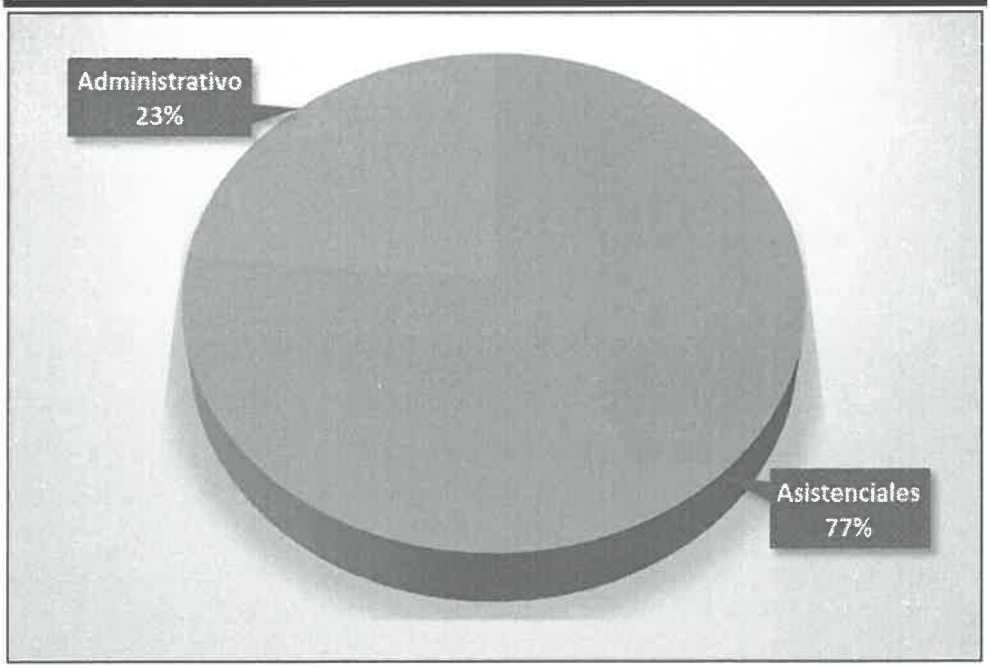

FUENTE: Unidad de Personal HNHU

Actualmente, se continúa con el fortalecimiento de las políticas de mejorar la gestión de los recursos humanos; orientado al objetivo de logros institucionales y al mejor desarrollo individual y colectivo, por lo que se sigue fortaleciendo la competencia mínima, así como los programas de inducción.

Tabla N° 22: Información Laboral - I Trimestre 2019

INFORMACION LABORAL AL MES DE JUNIO 2018				
Descripción	Administrativo			
	Total	%	D.Leg.276	CAS
TOTAL	**302**	**100.00**	**179**	**123**
Profesional	63	20.86	55	8
Técnico Administrativo y Auxiliares	239	79.14	124	115

Tabla N° 23: Distribución según grupo de profesionales de la salud existe 254 profesionales médicos con una disponibilidad

Descripción	Asistencial			
	Total	%	D.Leg.276	CAS
TOTAL	**1762**	**100**	**1561**	**201**
Medico	254	14.42	242	12
Enfermera	440	24.97	387	53
Tecnólogo Medico	71	4.03	62	9
Obstetras	41	2.33	38	3
Cirujano Dentista	12	0.68	10	2
Asistente Social	21	1.19	21	0
QuímicoFarmacéutico	24	1.36	17	7
Nutricionista	16	0.91	16	
Biólogo	1	0.06	1	
Psicólogo	12	0.68	10	2
Psiquiatra				
Técnico Asistencial y Auxiliar	862	48.92	751	111
Otros(**)	8	0.45	6	2

Leyenda (**) Técnicos Especializados: Rayos X - Laboratorio - Fisioterapista

Fuente: Base de datos PLH Junio2018

1.3.4 PRODUCTIVIDAD

A. CONSULTA EXTERNA

Durante el año 2018 en consulta externa, se realizaron 384,523 atenciones a 57,666 atendidos con una concentración 2.9, y un rendimiento promedio de 3 paciente aceptable según recomendaciones nacionales.

Comparando la producción por servicios en los últimos seis años, los servicios de Medicina, Cirugía y Estrategias Sanitarias (en Infectología y CENEX) atienden más pacientes.

Durante el año 2018, las atenciones en Gineco-Obstetricia y Estrategias Sanitarias, atenciones antes de "Programas de Salud" han aumentado en relación con años anteriores, llegando a 73,533 atenciones, mientras en el año 2017 presentó 69,967 atenciones. Mientras que en los servicios de Pediatría, Neumología y Cirugía de Tórax las atenciones han disminuido casi en 12,740 atenciones, en relacion al año anterior que fue de 24,648 atenciones.

Las oscilaciones temporales que sufre el registro en los servicios de Psicología, Cardiología y Traumatología fue de 51,604 en el año 2018, en relación al año anterior fue de 54,965 atenciones; cifras que se mantienen estables en la frecuencia de morbilidad a través de los años.

B. HOSPITALIZACIÓN

- Los egresos hospitalarios en el año 2018 alcanzaron una cifra de 21,470, ligeramente aumentado en relación al año anterior que fue de 21,257. El promedio de estancia hospitalaria de 8 días/paciente una cifra mayor del estándar nacional (4-5); el porcentaje de ocupación de cama fue de 81.1%, dentro del estándar recomendado (80-90%); el intervalo de sustitución de cama fue de 2 días, por encima de lo esperado (1), rendimiento cama de 3 se encuentra dentro del estándar nacional (3-5).
- Según la evolución de los egresos hospitalarios por servicio en los últimos diez años; el servicio de medicina muestra un incremento leve en los últimos tres años, siendo mayor en los servicios pediátricos.
- En el caso del servicio de pediatría el crecimiento es más abrupto, habiendo un incremento de casi más del 61% de egresos hospitalarios en el año 2018. Con promedio de permanencia hospitalaria de 8 días/paciente una cifra menor al estándar nacional (9); el porcentaje de ocupación de cama fue de 78.1%, por debajo del estándar recomendado (80-90%); el intervalo de sustitución fue de 2 días, resultado óptimo frente al periodo pasado (< 1 día), rendimiento cama de 3.
- En el servicio de Especialidades Quirúrgicas; durante el 2018, el promedio de estancia hospitalaria fue de 18 días/paciente, el porcentaje de ocupación de cama fue de 86.7%, dentro del estándar recomendado (80-90%); el intervalo de sustitución de camas fue de 3, por encima de estándar (1), con rendimiento de cama 2.
- En el servicio de Cirugía de Tórax y Cardiovascular, en el año 2018, el promedio de permanencia fue de 20 días/paciente, una cifra mayor al estándar nacional; el porcentaje de ocupación cama fue de 57.1%, por debajo del estándar recomendado (80-90%); el intervalo de sustitución cama es de 19 días, con rendimiento cama de 1, muy por debajo del estándar nacional (3-5).
- En el servicio del servicio de Cirugía General, el promedio de permanencia fue de 10 días /paciente, el porcentaje de ocupación de cama fue de 87.6%, por debajo del estándar recomendado (80-90%); el intervalo de sustitución cama fue de 1 día, dentro de lo esperado, el rendimiento cama de 3, dentro del promedio nacional (3-5).

  En el caso del servicio de especialidades médicas, el promedio de permanencia en este servicio es de 12 días/paciente, con un intervalo sustitución cama de 7 días, muy por encima de lo ideal, porcentaje de ocupación cama de 67.3% por debajo del promedio nacional (80 - 90%); el porcentaje de rendimiento cama es de 2 por debajo del estándar nacional (3-5).

C. EMERGENCIA

Para el año 2018 las atenciones de Emergencia alcanzó 83,438, un 28.8% mayor a las atenciones del año 2017 que fue de 65,535; año en que la jurisdicción de San Juan de Lurigancho pasa a la DIRIS Lima Centro; similar comportamiento de la demanda ha sucedido en los diferentes tópicos.

En Cirugía General y Gineco-Obstetricia, donde se ha incrementado la demanda 29,562 atenciones para el año 2018 y 29,729 para el año 2017, los demas topicos de Emergencia presenta una ligero incremento de 51,687 atenciones en el 2018, comparado al año anterior fue de 47,352 atenciones.

Asimismo se observa el incremento de la demanda de accidentes cubiertos por el SOAT el 71.9% (1458) en el año 2018 y 69.9% (1337) para el año anterior, asímismo se presentarón cifras alarmantes de accidentes particulares con 28.4%, el Seguro Integral de Salud con 0.5% y 1.6% por convenio.

H.N.H.U. V° B° Lic. Adm. Gcia. Isabel J. León Martel OFICINA DE PLANTEAMIENTO ESTRATÉGICO

MINISTERIO DE SALUD HOSPITAL NACIONAL HIPÓLITO UNANUE Oficina de Planeamiento Estratégico V° B° UNIDAD PLANEAMIENTO

1.3.5 FINANCIAMIENTO

Nuestros financiamiento proceden de dos fuentes principales, los Recursos Ordinarios (RO) y los Recursos Directamente Recaudados (RDR). Actualmente, se dispone de un porcentaje del fondo rotatorio del SISMED y SIS, lo que permite cubrir necesidades institucionales, lo cual para el 2018 se conto con un presupuesto ejecutado por génerica de S/ 204'701,702.16 para cubrir con las necesidades propios de la institución, pero igual es insuficiente. Dicho presupuesto en el análisis de ejecución por fuente de financiamiento procedió de tres fuentes:

1.- Recursos Ordinarios

2.- Recursos Directamente Recaudados

3.- Transferencias

Presupuesto que se puede observar en las tablas. La asignación presupuestal por RO de acuerdo a la caja fiscal sufre modificaciones, por indicación del MEF y el pliego, ello altera la programación de actividades, afectándose partidas por bienes y servicios de S/ 98,739,603.42, ello traslada la cobertura de gastos operativos al ingreso por recaudación el cual se reduce por exoneraciones (12% de ingresos proyectados), lo que afecta en gran medida la ejecución de las actividades programadas. Los RDR son reducidos con relación a nuestros costos, ello principalmente debido a las tarifas sociales que aplicamos, además de las exoneraciones.

No se dispone de medidas de contención de costos, que además orientan una optimización de consumo de insumos, como el mejor control del uso de los galénicos y bienes relacionados al soporte y provisión de servicios: no están implementados los centros de costos y las medidas necesarias para la reducción de gastos de producción de servicios.

Tabla N° 24: Ejecución Presupuestal por Fuente de Financiamiento 2010 al 2018 – HNHU 2018

Resumen del Presupuesto Ejecutado por Genérica de Gasto años 2010 al 2018 - HNHU-2018										
Genericas	Años									
	2010	2011	2012	2013	2014	2015	2016	2017	2018	TOTAL
1.- Personal y Obligaciones Sociales	41,493,840.20	46,195,494.60	50,008,554.00	52,712,697.00	67,057.789.00	63,207.360.48	69 953,731.97	78,959,787.11	86.503 581.36	556.092.835.72
2.- Obligaciones Previsionales	7.314.921.02	8,690,079.40	10,187,526.00	8.909,700.00	13,657,468.00	8,695,489.79	9,055,897.58	10.574.621.29	9,548.429.86	86.634.132.94
3.- Bienes y Servicios	43,019,348.46	47,884,767.13	60,086,591.41	70,501,079.00	83,443,827.00	78,585,043.75	80,134,047.02	83,128,225.07	98,739,603.42	645,522,532.26
4.- Otros Gastos Corrientes	0.00	0.00	0.00	0.00	0.00	0.00	0.00	0.00	0.00	0.00
5.- Otros Gastos	0.00	0.00	6,190,043.00	5,606,396.00	3,186,850.00	911,997.04	1,187,863.83	635.388.00	274,312.14	17,992,850.01
6.- Inversiones	1,665,913.98	6.358.850.37	6,085,581.00	5,288,580.00	12,621,301.00	4,847,731.04	1,155,886.00	384,000.00	0.00	38.407.843.39
6.- Gastos de Capital	1,332,766.78	15,238,430.17	9,145,196.77	2,447,136.80	1,445,438.00	987,726.42	3,601,635.54	1,673,159.55	9,685,775.38	45,557,265.41
Total General	**94,826,790.44**	**124,367,621.67**	**141,703,492.18**	**145,465,588.80**	**181,412,673.00**	**157,235,348.52**	**165,089,061.94**	**175,355,181.02**	**204,751,702.16**	**1,010,100,576.55**
Fuente Reporte CO.8 R OP -1 MEF - DNPP										

Tabla N° 25: Ejecución Presupuestal por Genérica de Gasto – HNHU 2018

Resumen Presupuesto Ejecutado por Fuente de Financiamiento 2010 al 2018- HNHU- 2018										
Genericas	Años									
	2010	2011	2012	2013	2014	2015	2016	2017	2018	Total
1.- Recursos Ordinarios	73,407,775.84	94,469,168.99	113,301,353.53	105,823,762.63	127,925,020.00	121,244,535.93	128,775,063.65	137,852,848.75	148,042,069.04	1,050,841,598.36
2.- Recursos Directamente Recauda	12,318,850.76	15,423,911.05	18,748,638.61	20,491,305.85	13,196,807.00	9,858,380.60	7,933,778.94	10,110,895.37	11,681,925.70	119,764,493.88
3.- Transferencias	9,100,163.84	14,474,541.63	9,653,500.04	19,150,520.32	40,290,846.00	26,132,431.99	28.380,219.35	27,391,436.90	45,027,707.42	219,601,367.49
4.- Donaciones	0.00	0.00	0.00	0.00	0.00	0.00	0.00	0.00	0.00	0.00
6.- SIS/Decapitación	0.00	0.00	0.00	0.00	0.00	0.00	0.00	0.00	0.00	0.00
7.- SOAT	0.00	0.00	0.00	0.00	0.00	0.00	0.00	0.00	0.00	0.00
Total General	**94,826,790.44**	**124,367,621.67**	**141,703,492.18**	**145,465,588.80**	**181,412,673.00**	**157,235,348.52**	**165,089,061.94**	**175,355,181.02**	**204,751,702.16**	**1,010,100,576.55**
Fuente Reporte CO.8 R OP -1 MEF - DNPP										

H.N.H.U. V°B° Lic. Adm. Gcia. Isabel J. León Martel OFICINA DE PLANEAMIENTO ESTRATÉGICO

La asignación presupuestal por RO de acuerdo a la caja fiscal sufre modificaciones, por indicación del MEF y el pliego, ello altera la programación de actividades, afectándose partida por bienes y servicios, ello traslada la cobertura de gastos operativos al ingreso por recaudación el cual se reduce por exoneraciones (12% de ingresos proyectados), lo que afecta en gran medida la ejecución de las actividades programadas. Los RDR son reducidos con relación a nuestros costos, ello principalmente debido a las tarifas sociales que aplicamos, además de las exoneraciones.

MINISTERIO DE SALUD HOSPITAL NACIONAL HIPÓLITO UNANUE V°B° UNIDAD PLANEAMIENTO Planeamiento Estratégico

6. En la Vigilancia de Tuberculosis en trabajadores de salud del Hospital Nacional Hipólito Unanue durante el año 2018 se reportaron 4 casos Tuberculosis en trabajadores de salud con una tasa anual de 166.7% x 100000 trabajadores de salud, así mismo podemos decir que este comportamiento es variable en el tiempo, similar resultado se presentó en el año anterior. En relación al sexo, período 2011 a 2018 se reportaron un total de 116 casos (100%), de los cuales 67 casos (57%), corresponden al sexo femenino, 49 casos (42%) al sexo masculino, al año 2018 el sexo femenino continua como el más frecuente (1/3 casos).

7. Así mismo se evidencia que los trabajadores de salud expuestos, desarrollaron TBC entre 2011– 2018 fueron en su gran mayoría personal técnico de enfermería, personal administrativo, seguido del grupo profesional (médicos 9%, enfermeras 12% y otros profesionales del área administrativa).

8. Al evaluar los resultados de los indicadores de incidencia en las IAAS, se encuentra una taza elevada de 0.9% de infecciones del tracto urinario (ITU) dentro de la Unidad de Cuidados intensivos por encima del valor referencial (3) para el año 2018, se debe considerar un compromiso de gestión para reducir las altas taza de ITU.

9. Patologías crónicas como diabetes mellitus son de mayor demanda en consulta externa con 9,658 atenciones, hipertensión arterial con 7,494 atenciones, problemas nutricionales como obesidad mórbida dentro de la población de trabajadores del HNHU en el año 2018.

10. Patologías de orden crónicas en incremento en grupos adultos y adultos mayores que requieren hospitalización las colecistitis, las enfermedades hiperplasias de la próstata, las neumonías, fracturas son algunas de las causas que condicionan altas tasas de atención tanto en hospitalización como en consultorios externos.

1.4.2 DE INTERVENCION DE GESTION

1. Fortalecimiento progresivo de los procesos de gestión administrativa y asistencial.

2. Direccionamiento de la Organización Funcional, con progresiva capacitación en los niveles jefaturales de las normas y responsabilidades en los cargos asignados.

3. Disminución de la congestión y flujos en la consulta externa y de apoyo diagnóstico, ampliando la consulta de algunas especialidades por la tarde como Gastroenterología, Dermatología, brindando una atención de calidad, actualización del sistema de admisión y de programación de citas.

4. Coordinación en la gestión de RR. HH con la Oficina de Calidad y el área de desarrollo, bienestar del personal y salud ocupacional brindar mucha creatividad innovadora para tener un buen clima laboral, evitando la desmotivación y clima laboral inadecuado.

   Procedimientos normativos en proceso de elaboración para su oficialización, en permanente progreso. Anticiparse a los cambios, tomando medidas correctivas

1.4.3 DE INTERVENCION DE INVERSION

1. Se han evaluado los daños estructurales, tanto de la edificación hospitalaria como de las instalaciones básicas, y se están planteando los proyectos respectivos a través de la APP, para la reconstrucción del nuevo HNHU.

2. Se debe hacer un buen diagnóstico de las áreas tanto de hospitalización como de la consulta externa y administrativa, evaluando los problemas existentes y a través de la Unidad Productora de los bienes o los servicios (en adelante, UP) que intervengan en elaboración de proyectos y la Gestión y jefes de departamentos deben estar involucrados para la correcta definición del proyecto, posibilitará una mayor eficiencia en la fase de inversión. Se debe sustentar en información de fuentes primarias complementadas con fuentes secundarias.

3. Para la vigilancia epidemiológica se debe unificar la información de las historias clínicas, DNI de pacientes en forma electrónicas integrada con la RENIEC que facilite el buen manejo del paciente y reduzca gastos innecesarios por información incompleta en sus datos de filiación entre otros.

1.4.4 ASUNTOS URGENTES DE PRIORITARIA ATENCION PARA EL AÑO 2020

- Remodelacion de ambiente de unidades operativas en el Hospital Nacional Hipólito Unanue de la Unidad de Cuidados Intensivos.
- Construcción del almacén especializado de farmacia para el almacenamiento de productos farmacéuticos de gran volumen para el año 2020.
- Solicitar la continuidad de inversión de la IOARR 2467262
- Adquisición de mobiliario para las diferentes áreas del Hospital Nacional Hipólito Unanue (camas, veladores, sillas de ruedas, coche de inyectables entre otros).
- Adquisición de un (01) tomógrafo computarizado y de los 34 equipos priorizados en la propuesta del Plan de Equipamiento de Establecimientos de Salud del Hospital Nacional Hipolito Unanue 2020-2022, el cual se encuentra en evalución por parte de la Dirección de Equipamiento y Mantenimiento de la Dirección General de Operaciones en Salud.
- Adquisición de equipos de otros gastos de capital (resucitador manual, tensiómetro, esetoscopios entre otros) que no se incluye dentro del Plan de Equipamiento de Establecimientos de Salud, por ser equipos con costos menores a un ¼ de UIT.
- Adquisición de un (01) ascensor mediante inversión IOARR que conecta el pabellón C1, C2 y Servicios Generales.
- Apertura de Dosis unitaria en pabellón D2, UTI y emergencia.
- Ampliación de la farmacia de sala de operaciones.
- Implementación del nuevo aplicativo informático o sistema informático para agilizar y optimizar el proceso de dispensación y control en nuestras farmacias.
- Reiniciar coordinaciones para implementar Telediagnóstico por imágenes (radiografías, TAC, TEM, mamografías)
- Contratación de recurso humano (técnico en computación) para la Unidad de Telesalud.
- El sistema de referencias y contrareferencias (REFCON), aun continua en el proceso de adecuación del sistema a las necesidades del usuario, con el objetivo de reducir considerablemente las referencias rechazadas u observadas.
- Elaborar el plan de trabajo para la creación de la "Unidad de referencias y Contrareferencias del Hospital Nacional Hipólito Unanue".
- Diseñar e implementar nuevas políticas de seguridad de la información.
- Implementación de formato único de atención electrónico.
- Implementación de HIS y envió de tramas.
- Oficialización de la Directiva de la Plataforma de Atención al Usuario.
- Elaboración y aprobación de las guías de atención en consulta externa.
- Elaborar material de difusión sobre la importancia del servicio que brinda la Plataforma de Atención al Usuario.
- Establecer indicador de deserción de citas para mejorar el rendimiento hora – medico.
- Contar con personal asistencial calificado para la atención de las 24 horas en la Plataforma de Atención al Usuario.

- Actualizar la Directiva de Reglamento Interno de Trabajo (RIT), del personal Nombrado y Cas de Hospital Nacional Hipólito Unanue.
- Elaborar Directivas internas sobre plan de clima organizacional.
- Elaborar Directivas sobre pago de compensaciones económicas al personal Profesional y no profesional de la Salud de esta Institución.
- Elaborar un plan de trabajo para la acreditación de la sede docente del residentado médico o la acreditación de programas de residentado médico (ejm: medicina general, pediatría, gíneco-obstetricia, cirugía general, neumología, etc).
- Realizar la remodelación de la Biblioteca y adquisición del mobiliario respectivo.
- Formular el Manual de Operaciones del HNHU
- Aprobación del Plan de Gestión Telesalud (presentado a Asesoría Jurídica)
- Revisión y aprobación de la Guía Técnica de Telesalud
- Diseñar e implementar nuevas mejorías de la red en la institución
- Culminación de los proyectos de mejora: consultorio ambulatorio de pie diabético, parto humanizado y diagnóstico y tratamiento oportuno de TB en emergencia.
- Actualización de la Directiva Administrativa N° 002.2012: Documentación de acciones y proyectos de mejora.

II. POLÍTICA INSTITUCIONAL

2.1. DECLARACION DE POLITICA INSTITUCIONAL PEI MINSA 2019-2021

Contar con un Sistema de Salud que asegure el acceso universal al cuidado y la atención integral individual y colectiva de las personas, independientemente de su condición socioeconómica y de su ubicación geográfica, con enfoques de género, derechos en salud y de interculturalidad. Asimismo, el cuidado y la atención pública en salud, organizado en Redes Integradas de Salud, serán integrales, solidarios, equitativos, oportunos, de calidad, de fácil acceso y adecuados a las características del ciclo de vida de la población.

Lineamientos:

1. Acceso a servicios integrales de salud y aseguramiento universal en salud
2. Políticas y acciones de salud pública sobre los determinantes sociales de la salud
3. Provisión de cuidados y servicios en redes integradas de salud, con uso intensivo de la telesalud, que atienden las necesidades de la población.
4. Recursos humanos en el sistema de salud suficientes, competentes y comprometidos
5. Rectoría y gobernanza, eficaz y eficiente, del MINSA sobre el sistema de salud
6. Integridad y lucha contra la corrupción, y Gobierno Abierto
7. Gestión Territorial con enfoque de derechos en salud e interculturalidad.

MISION INSTITUCIONAL PEI MINSA 2019-2021.

La misión institucional del Ministerio de salud representa su razón de ser, en tal sentido la presente misión ha sido definida en el marco de las competencias y funciones establecidas por el Ministerio, en función a las necesidades de la población:

Conducir con eficiencia e integridad el Sistema Nacional Coordinado y Descentralizado de Salud basado en redes Integradas de Salud, la política para el aseguramiento universal en salud, y las políticas y acciones intersectoriales sobre los determinantes sociales; en beneficio de la salud y el bienestar de la población.

2.3. VALORES INSTITUCIONALES.

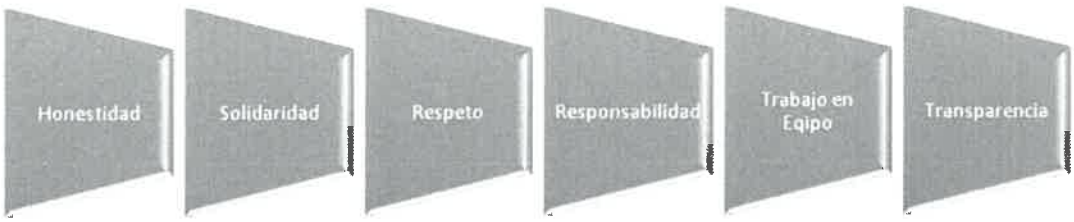

2.4. OBJETIVOS ESTRATEGICOS INSTITUCIONALES.

OEI.01 Prevenir; vigilar; controlar y reducir el impacto de las enfermedades; daños y condiciones que afectan la salud de la población; con énfasis en las prioridades nacionales

OEI.02 Garantizar el acceso a cuidados y servicios de salud de calidad organizados en Redes Integradas de Salud; centradas en la persona; familia y comunidad; con énfasis en la promoción de la salud y la pre

OEI.04 Fortalecer la rectoría y la gobernanza sobre el sistema de salud; y la gestión institucional; para el desempeño eficiente; ético e íntegro; en el marco de la modernización de la gestión pública

OEI.05 Mejorar la gestión y el desarrollo de los recursos humanos en salud con énfasis en competencias; y la disponibilidad equitativa en el país

OEI.06 Mejorar la toma de decisiones; la prestación de servicios públicos; el empoderamiento y la satisfacción de la población a través del Gobierno Digital en Salud

2.5. EJES, LINEAMIENTOS, OBJETIVOS ESTRATEGICOS Y ACCIONES ESTRATEGICOS

EJE	LINEAMIENTO	OBJETIVO Y ACCIONES ESTRATEGICAS
EJE.04 : DESARROLLO SOCIAL Y BIENESTAR DE LA POBLACION	LIN.04.01 - Reducir la anemia infantil en niños y niñas de 6 a 35 meses, con enfoque en la prevención.	**OEI.01. Prevenir, vigilar, controlar y reducir el impacto de las enfermedades, daños y condiciones que afectan la salud de la población, con énfasis en las prioridades nacionales**
		AEI.01.05. Prevención, detección precoz y atención integral oportuna de la anemia en niñas y niños menores de 36 meses, mujeres adolescentes y gestantes; y de la desnutrición crónica infantil.
	LIN.04.02 - Brindar servicios de salud de calidad, oportunos, con capacidad resolutiva y con enfoque territorial.	**OEI.01. Prevenir, vigilar, controlar y reducir el impacto de las enfermedades, daños y condiciones que afectan la salud de la población, con énfasis en las prioridades nacionales**
		AEI.01.01. Vacunación completa en niñas y niños menores de 15 meses de edad, y en niñas entre 9 y 13 años, con coberturas óptimas.
		AEI.01.02. Prevención y control de enfermedades transmisibles, fortalecidos; con énfasis en las prioridades

MINISTERIO DE SALUD HOSPITAL NACIONAL HIPÓLITO UNANUE Oficina de Planeamiento Estratégico V° B° UNIDAD PLANEAMIENTO
H.N.H.U. V° B° Lic. Adm. Gcia. Martel I. León Martel OFICINA DE PLANEAMIENTO ESTRATÉGICO

		sanitarias nacionales.
		AEI.01.06. Prevención, detección precoz y atención integral, por curso de vida, de enfermedades no transmisibles con énfasis en las prioridades sanitarias nacionales.
		AEI.01.07. Prevención, detección precoz y atención integral, por curso de vida, de problemas de salud mental, con énfasis en el ámbito intrafamiliar y comunitario, y en la violencia y adicciones.
		AEI.01.09. Prevención, detección, atención y vigilancia integral de los factores de riesgo relacionados al medio ambiente que afectan la salud de la población, implementados con eficiencia.
		OEI.02. Garantizar el acceso a cuidados y servicios de salud de calidad organizados en Redes Integradas de Salud; centradas en la persona; familia y comunidad; con énfasis en la promoción de la salud y la prevención de la enfermedad
		AEI.02.03. Redes Integradas de Salud, implementadas progresivamente a nivel nacional.
		AEI.02.04. Atención de Urgencias y Emergencias Médicas, eficiente y oportuna.
		AEI.02.05. Referencia y Contrareferencia eficiente y oportuna, organizada en un sistema nacional.
		OEI.04. Fortalecer la rectoría y la gobernanza sobre el sistema de salud, y la gestión institucional; para el desempeño eficiente, ético e íntegro, en el marco de la modernización de la gestión pública.
		AEI.04.01. Articulación intergubernamental, intersectorial y con la sociedad civil, fortalecida para la implementación de las políticas nacionales, planes y normas técnicas de salud y para la gestión de contingencias y conflictos.
		AEI.04.06. Planificación y gestión sectorial de inversiones y mantenimiento en salud eficiente.
		OEI.08. Fortalecer la gestión del riesgo y defensa ante emergencias y desastres
		AEI.08.01. Sistema Nacional de Gestión del Riesgo de Desastres y Defensa Nacional en Salud, implementado.
		AEI.08.02. Capacitación en todos los procesos de gestión del riesgo ante desastres, basada en enfoque territorial y de priorización, desarrollada en las unidades ejecutoras del sector salud.
		AEI.08.05. Gestión y comunicación eficiente y oportuna al COE salud, de la información de casos de emergencias masivas y desastres, fortalecida.

MINISTERIO DE SALUD – HOSPITAL NACIONAL HIPÓLITO UNANUE – Oficina de Planeamiento Estratégico – V° B° – UNIDAD DE PLANEAMIENTO

H.N.H.U. – V° B° – Lic. Adm. Gcia. Isabel J. León Martel – OFICINA DE PLANEAMIENTO ESTRATÉGICO

2.6. LINEAMIENTOS INSTITUCIONALES

- ✓ Garantizar la capacidad de producción de las unidades productoras de servicios de salud del HNHU, asegurando el abastecimiento de recursos estratégicos, sobre todo en áreas críticas.
- ✓ Incrementar las atenciones de pacientes con cobertura SIS.
- ✓ Humanizar la prestación de servicios de salud.
- ✓ Modernizar la gestión, con enfoque de resultados, procesos; con transparencia, eficiencia, rendición de cuentas y prácticas de gobierno electrónico.
- ✓ Fortalecer las condiciones y el desarrollo del capital humano del HNHU.
- ✓ Recuperar el posicionamiento y la imagen del hospital como centro de referencia del tercer nivel de atención en salud.

2.7. LÍNEAS DE ACCIÓN

- ✓ Asegurar la disponibilidad de recursos estratégicos: medicamentos e insumos, RRHH y equipamiento en los servicios.
- ✓ Implementar el uso del SIGA a fin de ordenar a los usuarios en la formulación de requerimientos de requerimientos de bienes y servicios, así como el control patrimonial, entre otros procesos; utilizando las metas presupuestales, clasificadores de gasto adecuados y centros de costo, correspondientes.
- ✓ Incrementar el porcentaje de Reembolsos SIS acordes a la producción real de servicios de salud.
- ✓ Mejorar la consistencia de la Estadística hospitalaria en relación a la producción real.
- ✓ Implementar un sistema integrado de información hospitalaria
- ✓ Reducir los tiempos de espera en consulta externas.
- ✓ Mejorar los estándares de calidad de las prestaciones de servicios de salud
- ✓ Modernizar la gestión administrativa: gestión con enfoque de resultados y procesos, gobierno electrónico.
- ✓ Fortalecer la comunicación interna y externa.

MINISTERIO DE SALUD HOSPITAL NACIONAL HIPÓLITO UNANUE Oficina de Planeamiento Estratégico V°B° UNIDAD PLANEAMIENTO

H.N.H.U. V°B° Lic. Adm. Gcia. Isabel J. León Martel OFICINA DE PLANEAMIENTO ESTRATÉGICO

III. ORGANIZACIÓN FUNCIONAL

3.1. ESTRUCTURA ORGANIZACIONAL

El Hospital para cumplir su misión y lograr sus objetivos estratégicos generales y específicos, tiene la siguiente estructura orgánica:

01. ÓRGANO DE DIRECCIÓN
- **01.1** DirecciónGeneral.

02. ÓRGANO DE CONTROL
- **02.1** Órgano de Control Institucional.

03. ÓRGANOS DE ASESORAMIENTO
- **03.1** Oficina de Planeamiento Estratégico.
- **03.2** Oficina de Asesoría Jurídica.
- **03.3** Oficina de Epidemiología y Salud Ambiental.
- **03.4** Oficina de Gestión de la Calidad.

04. ÓRGANOS DE APOYO
- **04.1** Oficina de Administración.
  - **04.1.1** Unidad de Personal
  - **04.1.2** Unidad de Contabilidad y Finanzas.
  - **04.1.3** Unidad de Logística.
  - **04.1.4** Unidad de Servicios Generales y Mantenimiento.
- **04.2** Oficina de Comunicaciones.
- **04.3** Oficina de Estadística e Informática.
- **04.4** Oficina de Apoyo a la Docencia e Investigación.
- **04.5** Oficina de Seguros.

05. ÓRGANOS DE LÍNEA

05.1 DEPARTAMENTO DE MEDICINA INTERNA.
- **05.1.1** Servicio de Medicina Interna I
- **05.1.2** Servicio de Medicina Interna II
- **05.1.3** Servicio de Medicina Interna III
- **05.1.4** Servicio de Medicina Interna IV

05.2 DEPARTAMENTO DE ESPECIALIDADES MÉDICAS
- **05.2.1** Servicio de Gastroenterología.
- **05.2.2** Servicio de Cardiología.
- **05.2.3** Servicio de Nefrología.
- **05.2.4** Servicio de Enfermedades Infecciosas y Tropicales.
- **05.2.5** Servicio de Dermatología.
- **05.2.6** Servicio de Endocrinología
- **05.2.7** Servicio de Medicina Sub Especialidades.

05.3 DEPARTAMENTO DE CIRUGIA TORACICA Y CARDIOVASCULAR.
- **05.3.1** Servicio de Cirugía Torácica
- **05.3.2** Servicio de Cirugía Cardiovascular
- **05.3.3** Servicio de Broncoscopía y Procedimientos Torácicos.

05.4 DEPARTAMENTO DE CIRUGIA.
- **05.4.1** Servicio de Cirugía General y Digestiva A.

H.N.H.U. V°B° Lic. Adm. Gcia. Isabel J. León Martel OFICINA DE PLANEAMIENTO ESTRATÉGICO

MINISTERIO DE SALUD HOSPITAL NACIONAL HIPÓLITO UNANUE V°B° UNIDAD PLANEAMIENTO Oficina de Planeamiento Estratégico

05.4.2 Servicio de Cirugía General y Digestiva B.
05.4.3 Servicio de Cirugía Pediátrica.

05.5 DEPARTAMENTO DE ESPECIALIDADES QUIRURGICAS.
05.5.1 Servicio de Otorrinolaringología.
05.5.2 Servicio de Oftalmología.
05.5.3 Servicio de Urología.
05.5.4 Servicio de Traumatología y Ortopedia.
05.5.5 Servicio de Neurocirugía.
05.5.6 Servicio de Cirugía de Cabeza y Cuello y Maxilo-Facial.
05.5.7 Servicio de Cirugía Plástica y Quemados.

05.6 DEPARTAMENTO DE NEUMOLOGIA.
05.6.1 Servicio de Enfermedades Respiratorias Tuberculosas.
05.6.2 Servicio de Enfermedades Respiratorias no Tuberculosas.

05.7 DEPARTAMENTO DE PEDIATRIA.
05.7.1 Servicio de Pediatría.
05.7.2 Servicio de Neonatología.

05.8 DEPARTAMENTO DE GINECO OBSTETRICIA
05.8.1 Servicio de Ginecología.
05.8.2 Servicio de Obstetricia Médico Quirúrgica.
05.8.3 Servicio de Reproducción Humana.
05.8.4 Servicio de Obstetricia.

05.9 DEPARTAMENTO DE EMERGENCIA Y CUIDADOS CRITICOS
05.9.1 Servicio de Emergencia
05.9.2 Servicio de Cuidados Intensivos.
05.9.3 Servicio de Trauma Shock.
05.9.4 Servicio de Cuidados Intensivos Pediátricos.
05.9.5 Servicio de Cuidados Intensivos y Cuidados Intermedios Neonatales.

05.10 DEPARTAMENTO DE ODONTOESTOMATOLOGIA
05.10.1 Servicio de Odontoestomatología Clínica.
05.10.2 Servicio de Cirugía Bucal y Maxilo Facial.

05.11 DEPARTAMENTO DE ANESTESIOLOGÍA Y CENTRO QUIRÚRGICO.
05.11.1 Servicio de Anestesiología y Centro Quirúrgico.
05.11.2 Servicio de Recuperación Post Anestésica y Reanimación.
05.11.3 Servicio de Terapia del Dolor.
05.11.4 Servicio de Cirugía Ambulatoria.

05.12 DEPARTAMENTO DE PATOLOGIA CLÍNICA Y ANATOMIA PATOLOGICA.
06.12.1 Servicio de Bioquímica y Hematología.
06.12.2 Servicio de Hemoterapia y Banco de Sangre.
06.12.3 Servicio de Microbiología, Inmunología y Biología molecular.
06.12.4 Servicio de Anatomía Patológica.

05.13 DEPARTAMENTO DE DIAGNOSTICO POR IMAGENES.
05.13.1 Servicio de Radiología Convencional.
05.13.2 Servicio de Radiología Intervencionista.
05.13.3 Servicio de Ultrasonografía.

05.14 DEPARTAMENTO DE MEDICINA DE REHABILITACIÓN.

05.14.1 Servicio de Lesiones Neuromotoras.
05.14.2 Servicio del Desarrollo Psicomotor.
05.14.3 Servicio de Terapias Especializadas.

05.15 DEPARTAMENTO DE SALUD MENTAL.
06.15.1 Servicio de Psicología.
06.15.2 Servicio de Psiquiatría.

05.16 DEPARTAMENTO DE NUTRICION Y DIETETICA.
05.16.1 Servicio de Alimentación.
05.16.2 Servicio de Dietoterapia.
05.16.3 Servicio de Nutrición Integral.

05.17 DEPARTAMENTO DE SERVICIO SOCIAL
05.17.1 Servicio de Atención Social.
05.17.2 Servicio de Atención de Asegurados.

05.18 DEPARTAMENTO DE FARMACIA
05.18.1 Servicio de Farmacia.
05.18.2 Servicio de Farmacotecnia.

05.19 DEPARTAMENTO DE ENFERMERIA.
05.19.1 Servicio de Enfermería de Consulta Externa.
05.19.2 Servicio de Enfermería de Hospitalización.
05.19.3 Servicio de Enfermería de Centro Quirúrgico,
05.19.4 Servicio de Enfermería de Emergencia y Cuidados Críticos.
05.19.5 Servicio de Enfermería de Central de Esterilización

3.2. UNIDADES FUNCIONALES CREADAS CON RESOLUCION DIRECTORAL

Contando con la infraestructura y equipos necesarios para dicha implementación y con el fin de contribuir a una mejor prestación de los servicios de salud, acorde con la política de modernización del Estado y bajo el enfoque de gestión por procesos se implementaron las siguientes unidades orgánicas:

3.2.1 UNIDAD FUNCIONAL DE TELESALUD:

Se crea como Unidad Funcional dependiente del órgano de Dirección - a cargo de la Dirección General del Hospital Nacional Hipólito Unanue. Aprobado mediante **Resolución Directoral N° 201-2017-HNHU**.

3.2.2 UNIDAD FUNCIONAL DE CONSULTORIOS EXTERNOS

Se crea como Unidad Funcional dependiente del órgano de Dirección - a cargo de la Dirección General del Hospital Nacional Hipólito Unanue.Aprobado mediante **Resolución Directoral N° 066-2017-HNHU**.

GRAFICO N° 12 UNIDADES FUNCIONALES DE CONSULTORIOS EXTERNOS

3.2.3 UNIDAD FUNCIONAL DE PALATAFORMA DE ATENCION AL USUARIO

Se crea como Unidad Funcional dependiente del órgano de Asesoramiento a cargo de la Oficina de Gestión de Calidad del Hospital Nacional Hipólito Unanue. Aprobado mediante **Resolución Directoral N° 151-2017-HNHU**.

GRAFICO N° 13 UNIDAD FUNCIONAL DE PLATAFORMA DE ATENCION AL USUARIO -PAUS

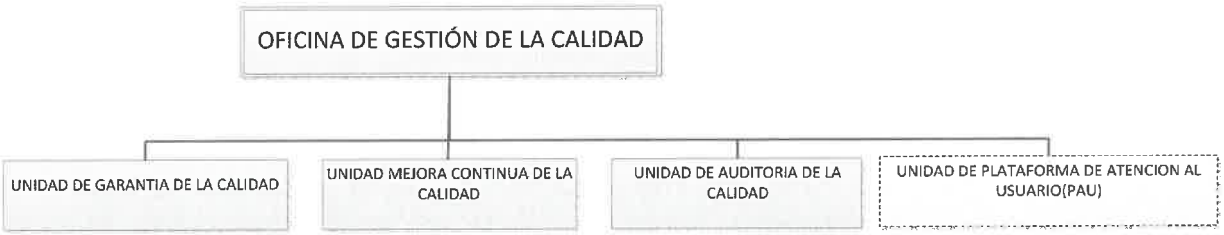

3.2.4 UNIDAD FUNCIONAL DE CUIDADOS PALIATIVOS ONCOLOGICOS Y NO ONCOLOGICOS EN ADULTO Y ADULTO MAYOR

Se crea como Unidad Funcional dependiente del órgano de línea a cargo del Departamento de Medicina Interna del Hospital Nacional Hipólito Unanue. Aprobado mediante **Resolución Directoral N° 233-2017-HNHU**, resultando estratégico la conformación.

GRAFICO N° 14 UNIDAD FUNCIONAL DE CUIDADOS PALIATIVOS ONCOLOGICOS Y NO ONCOLOGICOS EN ADULTO Y ADULTO MAYOR

GRAFICO N° 15: ORGANIGRAMA ESTRUCTURAL HOSPITAL NACIONAL HIPOLITO UNANUE

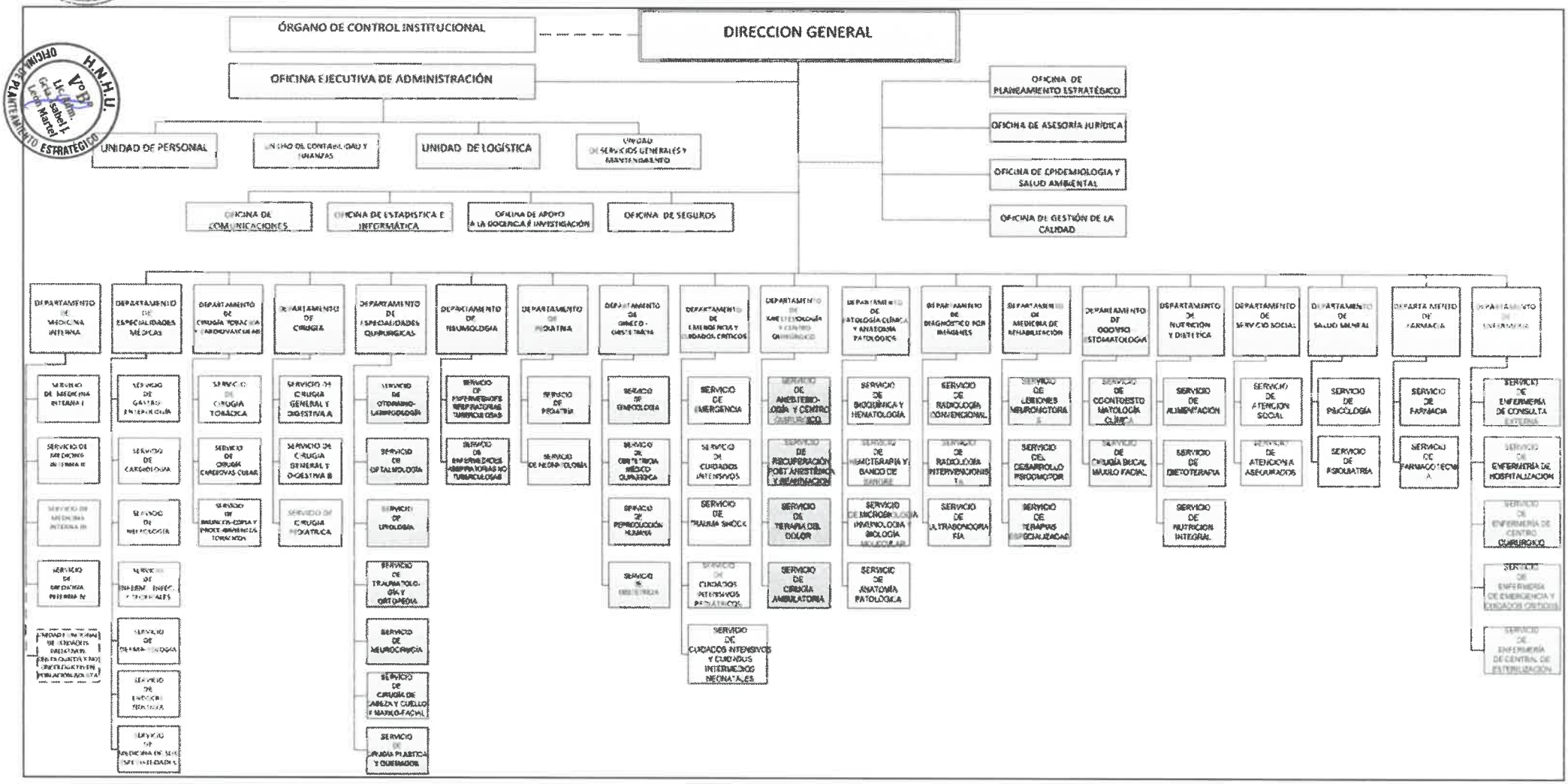

3.3. FUNCIONES GENERALES DEL HOSPITAL NACIONAL HIPÓLITO UNANUE

De acuerdo a la Resolución Ministerial N°99-20012/MINSA Vigente a la fecha, las funciones del Hospital Nacional Hipólito Unanue son las siguientes:

a) Brindar atención integral para la recuperación de la salud y la rehabilitación de las capacidades de los pacientes, en condiciones de oportunidad. equidad, calidad y plena accesibilidad. en Consulta Externa, Hospitalización y Emergencia.

b) Defender la vida y proteger la salud de la persona desde su concepción hasta su muerte natural.

c) Promover la prevención y disminución de los riesgos y daños a la salud.

d) Apoyar la formación y especialización de los recursos humanos, asignando campo clínico y el personal para la docencia e investigación, a cargo de las Universidades e Instituciones educativas, según los convenios respectivos.

e) Administrar los recursos humanos, materiales económicos y financieros para el logro de la misión y sus objetivos en cumplimiento a las normas vigentes.

f) Mejorar continuamente la calidad, productividad, eficiencia y eficacia de la atención dela salud estableciendo las normas y los parámetros necesarios, así como generando una cultura organizacional con valores y actitudes hacia la satisfacción de las necesidades y expectativas del paciente y su entorno familiar.

H.N.H.U. V°B° Lic. Adm. Gcia. Nabel J. León Martel OFICINA DE PLANTEAMIENTO ESTRATEGICO

MINISTERIO DE SALUD HOSPITAL NACIONAL HIPOLITO UNANUE V°B° JEFATURA PLANEAMIENTO Oficina de Planeamiento Estratégico

IV. PROGRAMACION FINANCIERA (AJUSTE AL PIA)

Para el año 2020 el presupuesto asignado para el Hospital Nacional Hipólito Unanue asciende a la suma de S/ 154,059,828.00 a toda fuente de financiamiento, consiguiendo con ello un incremento del 10.16% respecto al año 2019 (S/ 14,208,085.00).

En la Tabla N° 028, se muestra al detalle la asignación de recursos distribuida por genérica de gasto y fuente de financiamiento para el año 2020, donde se puede resaltar que existe un incremento de S/ 6,788,741.00 en la genérica de gasto 2.3 Bienes y Servicios respecto al 2019 en recursos ordinarios y un incremento de S/ 4,085,391.00 en la misma genérica respecto al 2019 en recursos directamente recaudados. Así mismo, se evidencias incrementos en las otras genéricas de gasto en ambas fuentes de financiamiento pero en menor cuantía.

TABLA N° 28: DISTRIBUCIÓN DEL PIA 2020 POR GENERICA DE GASTO Y FUENTE DE FINANCIAMIENTO

GENERICAS DE GASTO	FUENTES DE FINANCIAMIENTO		TOTAL
	RO	RDR	
2.1. PERSONAL Y OBLIGACIONES SOCIALES	86,344,827.00		86,344,827.00
2.2. PENSIONES Y OTRAS PRESTACIONES SOCIALES	10,157,146.00		10,157,146.00
2.3. BIENES Y SERVICIOS	45,663,580.00	11,854,275.00	57,517,855.00
2.5. OTROS GASTOS	40,000.00		40,000.00
TOTAL	**142,205,553.00**	**11,854,275.00**	**154,059,828.00**

FUENTE: OFICIO CIRCULAR N° 288-2019-OGPPM-OP/MINSA

En la Tabla N° 29, se muestra la distribución de presupuesto asginado para el año 2020 por cada categoría presupuestal, donde se puede observar

TABLA N° 29: DISTRIBUCIÓN DEL PIA 2020 POR CATEGORIA PRESUPUESTAL Y FUENTE DE FINANCIAMIENTO

CATEGORIA PRESUPUESTAL	FUENTE DE FINANCIAMIENTO		
	RO	RDR	TOTAL
PROGRAMAS PRESUPUESTALES	**43,106,937.00**	-	**43,106,937.00**
0001. PROGRAMA ARTICULADO NUTRICIONAL	4,046,927.00		4,046,927.00
0002. SALUD MATERNO NEONATAL	13,062,768.00		13,062,768.00
0016. TBC-VIH/SIDA	4,640,466.00		4,640,466.00
0017. ENFERMEDADES METAXENICAS Y ZOONOSIS	119,391.00		119,391.00
0018. ENFERMEDADES NO TRANSMISIBLES	2,147,909.00		2,147,909.00
0024. PREVENCION Y CONTROL DEL CANCER	3,780,755.00		3,780,755.00
0068. REDUCCION DE VULNERABILIDAD Y ATENCION DE EMERGENCIAS POR DESASTRES	133,264.00		133,264.00
0104. REDUCCION DE LA MORTALIDAD POR EMERGENCIAS Y URGENCIAS MEDICAS	12,316,994.00		12,316,994.00
0129. PREVENCION Y MANEJO DE CONDICIONES SECUNDARIAS DE SALUD EN PERSONAS CON DISCAPACIDAD	1,647,158.00		1,647,158.00
0131. CONTROL Y PREVENCION EN SALUD MENTAL	1,211,305.00		1,211,305.00
ACCIONES CENTRALES	**23,030,621.00**	**9,214,275.00**	**32,244,896.00**
9001. ACCIONES CENTRALES	23,030,621.00	9,214,275.00	32,244,896.00
ASIGNACIONES PRESUPUESTARIAS QUE NO RESULTAN EN PRODUCTOS	**76,067,995.00**	**2,640,000.00**	**78,707,995.00**
9002. ASIGNACIONES PRESUPUESTARIAS QUE NO RESULTAN EN PRODUCTOS	76,067,995.00	2,640,000	78,707,995.00
TOTAL	**142,205,553.00**	**11,854,275.00**	**154,059,828.00**

FUENTE: AMIGABLE MEF (2020)

V. PROGRAMACION DE ACTIVIDADES

1. INDICADORES SANITARIOS U HOSPITALARIOS.

TABLA N° 30: INDICADORES SANITARIOS Y HOPISTALARIOS ALINEADA A LA ACCIÓN ESTRATÉGICA INSTITUCIONAL QUE RESPONDE

OEI / AEI		Nombre del Indicador	Método de Cálculo	Logros esperados			Unidad Orgánica / Unidad Funcional responsable
Código	Descripción			2019	2020	2021	
AEI.02.03.	Redes Integradas de Salud, implementadas progresivamente a nivel nacional.	PRODUCTIVIDAD HORA MÉDICO EN CONSULTA EXTERNA	N° de consultas médicas realizadas en consulta externa en un período / N° de horas médico programadas en consulta externa en el mismo período	4	4	4	Consulta Externa
AEI.02.03.	Redes Integradas de Salud, implementadas progresivamente a nivel nacional.	UTILIZACIÓN DE CONSULTORIOS FÍSICOS	N° de consultorios funcionales en consulta externa en un periodo / N° de consultorios físicos en consulta externa en un periodo	2	2	2	Consulta Externa
AEI.02.03.	Redes Integradas de Salud, implementadas progresivamente a nivel nacional.	CONCENTRACION DE CONSULTAS	N° de atenciones realizadas / N° de atendidos (nuevos y reingresos)	5	5	5	Consulta Externa
AEI.02.03.	Redes Integradas de Salud, implementadas progresivamente a nivel nacional.	PROMEDIO DE PERMANENCIA	N° de días-estancia de los egresados en la UPSS Hospitalización en un periodo / N° de egresos en la UPSS Hospitalización en el mismo período	9	9	9	Oficina de Estadistica e Informática
AEI.02.03.	Redes Integradas de Salud, implementadas progresivamente a nivel nacional.	INTERVALO DE SUSTITUCIÓN	N° de días cama disponible - N° paciente día / N° de egresos de hospitalización	1	1	1	Oficina de Estadistica e Informática
AEI.02.03.	Redes Integradas de Salud, implementadas progresivamente a nivel nacional.	PORCENTAJE DE OCUPACION CAMA	N° de pacientes día en un periodo / N° de días cama disponibles en el mismo periodo x 100	90	90	90	Oficina de Estadistica e Informática
AEI.02.03.	Redes Integradas de Salud, implementadas progresivamente a nivel nacional.	RENDIMIENTO CAMA	N° de egresos en la UPSS Hospitalización de un período / N° de camas disponibles promedio en el mismo período	3	3	3	Oficina de Estadistica e Informática

	Redes Integradas de Salud, implementadas progresivamente a nivel nacional.	**DIFERIMENTO DE CITAS**	Sumatoria de días para obtener una cita de todos a los pacientes durante un mes (incluye interconsulas, no incluye controles) / Cantidad de pacientes que solicitaron una cita en el mismo mes (Incluye interconsultas. No incluye controles)	10	10	10	Oficina de Estadistica e Informática
AEI.02.03.	Redes Integradas de Salud, implementadas progresivamente a nivel nacional.	**TASA DE INFECCIONES INTRAHOSPITALARIAS**	Total de pacientes con infecciones intrahospitalaria / N° de egresos	7	7	7	Oficina de Epidemiología y Salud Ambiental
AEI.02.03.	Redes Integradas de Salud, implementadas progresivamente a nivel nacional.	**TASA DE MORTALIDAD BRUTA**	N° de egresos por defunción hospitalaria (fallecidos despues de 48 horas de admisión al hospital, servicio o epecialidad / N° de egresos	4	4	4	Oficina de Epidemiología y Salud Ambiental
AEI.02.03.	Redes Integradas de Salud, implementadas progresivamente a nivel nacional.	**DISPONIBILIDAD DE MEDICAMENTOS ESENCIALES**	N° de medicamentos esenciales con stock igual o mayor a 2 meses / N° total de medicamentos esenciales registrados en el SISMED X 100	0	0	0	Departamento de Farmacia
AEI.02.03.	Redes Integradas de Salud, implementadas progresivamente a nivel nacional.	**RAZON ANUAL DE MORTALIDAD MATERNA**	N° defunciones por causas maternas / N° Nacidos Vivos registrados HNHU X 100,000	105	105	105	Oficina de Epidemiología y Salud Ambiental
AEI.02.03.	Redes Integradas de Salud, implementadas progresivamente a nivel nacional.	**TASA DE MORTALIDAD HOSPITALARIA NEONATAL**	N° defunciones de niños < 28 días en el HNHU X 1000 / N° Nacidos Vivos registrados HNHU	1.03	1.03	1.03	Oficina de Epidemiología y Salud Ambiental
AEI.02.03.	Redes Integradas de Salud, implementadas progresivamente a nivel nacional.	**TASA DE LETALIDAD HOSPITALARIA POR IRA**	N° defunciones por IRA en niños < 05 años HNHU X 100,000 / N° niños < 05 años atendidos HNHU	0.004	0.004	0.004	Oficina de Epidemiología y Salud Ambiental
AEI.02.03.	Redes Integradas de Salud, implementadas progresivamente a nivel nacional.	**TASA DE LETALIDAD HOSPITALARIA POR EDA**	N° defunciones por EDA en niños < 05 años HNHU X 100 000 / N° niños < 05 años atendidos HNHU	0	0	0	Oficina de Epidemiología y Salud Ambiental
AEI.02.03.	Redes Integradas de Salud, implementadas progresivamente a nivel nacional.	**TASA DE LETALIDAD HOSPITALARIA POR ENF. NO IRA, NO EDA**	N° defunciones por enfermeda no IRA, no EDA en niños < 05 años HNHU X 1000 / N° niños < 05 años atendidos HNHU	0.154	0.154	0.154	Oficina de Epidemiología y Salud Ambiental

AEI.01.06.	Prevención, detección precoz y atención integral, por curso de vida, de enfermedades no transmisibles con énfasis en las prioridades sanitarias nacionales.	**TASA DE LETALIDAD HOSPITALARIA POR HIPERTENSION ARTERIAL ESENCIAL**	Numero de defunciones reportadas por Hipertencion Arterial HNHU ---------- x 100 Numero de Egresos por Hipertencion Arterial admitidos HNHU	5	5	5	Oficina de Epidemiología y Salud Ambiental
		PORCENTAJE DE PACIENTES INTERVENIDOS POR CATARATA	N° pacientes intervenidos por catarata HNHU X 100 ---------- N° pacientes atendidos por cirugia en oftalmología HNHU	60	60	60	Oficina de Epidemiología y Salud Ambiental
		TASA DE LETALIDAD POR PATOLOGIA TUMORAL	N° defunciones reportadas por patología tumoral X 100 ---------- N° de casos nuevos hospitalizados por patología tumoral HNHU	12.5	12.5	12.5	Oficina de Epidemiología y Salud Ambiental
AEI.01.02.	Prevención y control de enfermedades transmisibles, fortalecidos; con énfasis en las prioridades sanitarias nacionales.	**TASA DE LETALIDAD HOSPITALARIA POR TUBERCULOSIS PULMONAR**	N° defunciones por TBC sin mencion de confirmacion Bacteorologica HNHU ---------- x 100 N° pacientes hospitalizados por TBC sin mencion de confirmacion bacteriológica atendidos HNHU	20	20	20	Oficina de Epidemiología y Salud Ambiental
		TASA DE LETALIDAD HOSPITALARIA DE INFECCION POR HIV	N° defunciones por HIV en el HNHU en un periodo X 100 ---------- N° de casos nuevos hospitalizados por HIV atendidos HNHU	18	18	18	Oficina de Epidemiología y Salud Ambiental
AEI.02.03.	Redes Integradas de Salud, implementadas progresivamente a nivel nacional.	**TASA DE CESAREAS**	N° total de cesareas realizadas ---------- N° total de partos atendidos	0	0	0	Oficina de Epidemiología y Salud Ambiental
		TASA DE LETALIDAD PERINATAL	N° de egresos por muerte fetal (22 semanas) + N° de egresos por muerte neontal precoz ocurrida en el Hospital ---------- N° recién nacidos en la institución + N° de muertes fetales en al institución	0	0	0	Oficina de Epidemiología y Salud Ambiental
		TASA DE LETALIDAD NEONATAL PRECOZ	N° de recién nacidos fallecidos en los primeros 7 días ---------- N° Nacidos vivos registrados en HNHU	0	0	0	Oficina de Epidemiología y Salud Ambiental
		TASA DE LETALIDAD NEONATAL TARDIA	N° recién nacidos fallecidos entre los 8 a 28 días ---------- N° Nacidos vivos registrados en HNHU	0	0	0	Oficina de Epidemiología y Salud Ambiental

AEI.01.05.	Prevención, detección precoz y atención integral oportuna de la anemia en niñas y niños menores de 36 meses, mujeres adolescentes y gestantes; y de la desnutrición crónica infantil.	**PORCENTAJE DE NIÑOS MENORES DE 36 MESES CON ANEMIA**	N° de niños < 36 meses con anemia / N° de niños < 36 meses atendidos en HNHU X 100	0.18	0.18	0.18	Oficina de Epidemiología y Salud Ambiental
AEI.01.07.	Prevención, detección precoz y atención integral, por curso de vida, de problemas de salud mental, con énfasis en el ámbito intrafamiliar y comunitario, y en la violencia y adicciones.	**PORCENTAJE DE PACIENTES TAMIZADO EN SALUD MENTAL**	N° de pacientes Tamizados en Salud Mental en el HNHU / N° de pacientes atendidos por morbilidad general en el HNHU X 100	0.8	0.8	0.8	Oficina de Epidemiología y Salud Ambiental
AEI.02.03.	Redes Integradas de Salud, implementadas progresivamente a nivel nacional.	**PORCENTAJE DE ADOLESCENTES QUE RECIBE ATENCION EN PLANIFICACION FAMILIAR**	N° de adolescentes que recibe atención especializada en métodos de planificación familiar / N° de atenciones realizadas X 100	8.4	8.4	8.4	Oficina de Epidemiología y Salud Ambiental
AEI.01.06.	Prevención, detección precoz y atención integral, por curso de vida, de enfermedades no transmisibles con énfasis en las prioridades sanitarias nacionales.	**PORCENTAJE DE MUJERES DE 40 A 65 AÑOS CON TAMISAJE PARA DETECCION DE CANCER DE MAMA**	N° de mujeres de 40 a 65 años con mamografía mamaria bilateral / N° de mujeres de 40 a 65 años de C. Externa por patología mamaria X 100	25	25	25	Oficina de Epidemiología y Salud Ambiental
		TASA BRUTA DE MORTALIDAD POR CANCER DE PULMON	N° de defunciones por cancer de pulmón en el HNHU / N° de casos nuevos hospitalizados por patología tumoral X 100	2	2	2	Oficina de Epidemiología y Salud Ambiental
		TASA BRUTA DE MORTALIDAD POR CANCER DE ESTOMAGO	N° de defunciones por cacer de estómago / N° de casos nuevos hospitalizados por patología tumoral X 100	1.3	1.3	1.3	Oficina de Epidemiología y Salud Ambiental

5.2. FORMATO DE APLICATIVO CEPLAN V.01.

A continuación se adjunta el reporte del aplicativo CEPLAN V 0.1 denominado Anexo B-5 POI Anual con Programación Física y Financiera, donde se puede visualizar la programación de metas físicas y financieras del Plan Operativo Institucional del Hospital Nacional Hipólito Unanue para el 2020 consistenciado con el Presupuesto Institucional de Apertura para el mismo periodo.

H.N.H.U. V°B° Lic. Adm. Gela Isabel L. León Martel OFICINA DE PLANEAMIENTO ESTRATÉGICO

MINISTERIO DE SALUD HOSPITAL NACIONAL HIPÓLITO UNANUE V° B° UNIDAD PLANEAMIENTO Oficina de Planeamiento Estratégico

Anexo B-5
PLAN OPERATIVO INSTITUCIONAL FÍSICA Y FINANCIERA (Consistenciado)
Año : 2020

Periodo PEI : 2019 - 2022
Nivel de Gobierno : E - GOBIERNO NACIONAL
Sector : 11 - SALUD
Pliego : 011 - M. DE SALUD

Unidad Ejecutora : 000132 - HOSPITAL NACIONAL HIPOLITO UNANUE
Centro de Costo: 01 - DIRECCION GENERAL

OEI.04 FORTALECER LA RECTORÍA Y LA GOBERNANZA SOBRE EL SISTEMA DE SALUD; Y LA GESTIÓN INSTITUCIONAL; PARA EL DESEMPEÑO EFICIENTE; ÉTICO E ÍNTEGRO; EN EL MARCO DE LA MODERNIZACIÓN DE LA GESTIÓN PÚBLICA

AEI.04.01 ARTICULACIÓN INTERGUBERNAMENTAL; INTERSECTORIAL Y CON LA SOCIEDAD CIVIL; FORTALECIDA PARA LA IMPLEMENTACIÓN DE LAS POLÍTICAS NACIONALES; PLANES Y NORMAS TÉCNICAS DE SALUD Y PARA LA GESTIÓN DE CONTINGE

COD.	Actividad Operativa / Inversiones	Ubigeo	U.M.	Prioridad	Meta	PROGRAMACION 1	2	3	4	5	6	7	8	9	10	11	12	Total Anual
AOI00013200495	CONDUCCION DE LA GESTION DE DIRECCION GENERAL	150111 : EL AGUSTINO	001 : ACCION	1 : Muy Alta	Fisico	171	171	171	171	171	171	171	171	171	171	171	169	2050
					Financiero S/.	56,446	56,446	56,446	56,446	56,446	56,446	56,446	56,446	56,446	56,446	56,446	56,454	677,360

Unidad Ejecutora : 000132 - HOSPITAL NACIONAL HIPOLITO UNANUE
Centro de Costo: 01.01 - SUB DIRECCIÓN GENERAL

OEI.04 FORTALECER LA RECTORÍA Y LA GOBERNANZA SOBRE EL SISTEMA DE SALUD; Y LA GESTIÓN INSTITUCIONAL; PARA EL DESEMPEÑO EFICIENTE; ÉTICO E ÍNTEGRO; EN EL MARCO DE LA MODERNIZACIÓN DE LA GESTIÓN PÚBLICA

AEI.04.01 ARTICULACIÓN INTERGUBERNAMENTAL; INTERSECTORIAL Y CON LA SOCIEDAD CIVIL; FORTALECIDA PARA LA IMPLEMENTACIÓN DE LAS POLÍTICAS NACIONALES; PLANES Y NORMAS TÉCNICAS DE SALUD Y PARA LA GESTIÓN DE CONTINGE

COD.	Actividad Operativa / Inversiones	Ubigeo	U.M.	Prioridad	Meta	PROGRAMACION 1	2	3	4	5	6	7	8	9	10	11	12	Total Anual
AOI00013200475	CONDUCCION DE LA GESTION DE DIRECCION ADJUNTA	150111 : EL AGUSTINO	001 : ACCION	1 : Muy Alta	Fisico	1036	1036	1036	1037	1036	1036	1036	1037	1036	1036	1036	1041	12439
					Financiero S/.	56,446	56,446	56,446	56,446	56,446	56,446	56,446	56,446	56,447	56,448	56,448	56,449	677,360

Unidad Ejecutora : 000132 - HOSPITAL NACIONAL HIPOLITO UNANUE
Centro de Costo: 01.02 - UNIDAD DE GESTIÓN DE RIESGO Y DESASTRES

OEI.08 FORTALECER LA GESTIÓN DEL RIESGO Y DEFENSA ANTE EMERGENCIAS Y DESASTRES

AEI.08.01 SISTEMA NACIONAL DE GESTIÓN DEL RIESGO DE DESASTRES Y DEFENSA NACIONAL EN SALUD; IMPLEMENTADO.

COD.	Actividad Operativa / Inversiones	Ubigeo	U.M.	Prioridad	Meta	PROGRAMACION 1	2	3	4	5	6	7	8	9	10	11	12	Total Anual
AOI00013200627	5004280 - DESARROLLO DE INSTRUMENTOS ESTRATEGICOS PARA LA GESTION DEL RIESGO DE DESASTRES	150111 : EL AGUSTINO	201 : INFORME TECNICO	1 : Muy Alta	Fisico	0	0	2	0	0	2	0	0	2	0	0	2	8
					Financiero S/.	0	0	1,875	0	0	1,875	0	0	1,875	0	0	1,875	7,500
AOI00013200639	5005560 - DESARROLLO DE SIMULACROS EN GESTION REACTIVA	150111 : EL AGUSTINO	248 : REPORTE	1 : Muy Alta	Fisico	0	0	1	0	0	1	0	0	1	0	0	1	4
					Financiero S/.	0	0	2,837	0	0	2,837	0	0	2,837	0	0	2,839	11,350
AOI00013200642	5005561 - IMPLEMENTACION DE BRIGADAS PARA LA ATENCION FRENTE A EMERGENCIAS Y DESASTRES	150111 : EL AGUSTINO	583 : BRIGADA	1 : Muy Alta	Fisico	0	0	1	0	0	1	0	0	1	0	0	1	4
					Financiero S/.	0	0	5,000	0	0	5,000	0	0	5,000	0	0	5,000	20,000
AOI00013200646	5005610 - ADMINISTRACION Y ALMACENAMIENTO DE INFRAESTRUCTURA MOVIL PARA LA ASISTENCIA FRENTE A EMERGENCIAS Y DESASTRES	150111 : EL AGUSTINO	523 : UNIDAD IMPLEMENTADA	1 : Muy Alta	Fisico	0	0	0	1	0	0	0	1	0	0	0	1	3
					Financiero S/.	0	0	0	400	0	0	0	400	0	0	0	400	1,200
AOI00013200649	5005585 - SEGURIDAD FISICO FUNCIONAL DE SERVICIOS PUBLICOS	150111 : EL AGUSTINO	065 : INTERVENCION	1 : Muy Alta	Fisico	0	1	0	1	0	1	0	0	1	0	1	1	6
					Financiero S/.	0	1,660	0	1,660	0	1,660	0	0	1,660	0	1,660	1,700	10,000
AOI00013200782	0074001 - DESARROLLO DE ESTUDIOS DE VULNERABILIDAD Y RIESGO EN SERVICIOS PUBLICOS	150111 : EL AGUSTINO	610 : DOCUMENTO TECNICO	1 : Muy Alta	Fisico	0	0	0	0	0	1	0	0	0	0	0	0	1
					Financiero S/.	0	0	0	0	0	0	0	0	0	0	0	0	0

OEI.08 FORTALECER LA GESTIÓN DEL RIESGO Y DEFENSA ANTE EMERGENCIAS Y DESASTRES

H.N.H.U. V°B° Lic. Adm. Gaia Isabel L. Lopez Martel OFICINA DE PLANEAMIENTO ESTRATEGICO

MINISTERIO DE SALUD HOSPITAL NACIONAL HIPOLITO UNANUE V° B° UNIDAD DE PLANEAMIENTO Oficina de Planeamiento Estratégico

AEI.08.02 CAPACITACIÓN EN TODOS LOS PROCESOS DE GESTIÓN DEL RIESGO ANTE DESASTRES; BASADA EN ENFOQUE TERRITORIAL Y DE PRIORIZACIÓN; DESARROLLADA EN LAS UNIDADES EJECUTORAS DEL SECTOR SALUD.

COD.	Actividad Operativa / Inversiones	Ubigeo	U.M.	Prioridad	Meta	PROGRAMACION 1	2	3	4	5	6	7	8	9	10	11	12	Total Anual
AOI00013200650	5005580 - FORMACION Y CAPACITACION EN MATERIA DE GESTION DE RIESGO DE DESASTRES Y ADAPTACION AL CAMBIO CLIMATICO	150111 : EL AGUSTINO	086 : PERSONA	1 : Muy Alta	Fisico	0	0	561	0	0	563	0	0	563	0	0	563	2250
					Financiero S/.	0	0	1,250	0	0	1,250	0	0	1,250	0	0	1,250	5,000

OEI.08 FORTALECER LA GESTIÓN DEL RIESGO Y DEFENSA ANTE EMERGENCIAS Y DESASTRES

AEI.08.05 GESTIÓN Y COMUNICACIÓN EFICIENTE Y OPORTUNA AL COE SALUD; DE LA INFORMACIÓN DE CASOS DE EMERGENCIAS MASIVAS Y DESASTRES; FORTALECIDA.

COD.	Actividad Operativa / Inversiones	Ubigeo	U.M.	Prioridad	Meta	PROGRAMACION 1	2	3	4	5	6	7	8	9	10	11	12	Total Anual
AOI00013200652	5005612 - DESARROLLO DE LOS CENTROS Y ESPACIOS DE MONITOREO DE EMERGENCIAS Y DESASTRES	150111 : EL AGUSTINO	248 : REPORTE	1 : Muy Alta	Fisico	1	1	1	1	1	1	1	1	1	1	1	1	12
					Financiero S/.	6,517	6,517	6,517	6,517	6,517	6,517	6,517	6,517	6,517	6,517	6,517	6,527	78,214

Unidad Ejecutora : 000132 - HOSPITAL NACIONAL HIPOLITO UNANUE

Centro de Costo: 02 - ORGANO DE CONTROL INSTITUCIONAL

OEI.04 FORTALECER LA RECTORÍA Y LA GOBERNANZA SOBRE EL SISTEMA DE SALUD; Y LA GESTIÓN INSTITUCIONAL; PARA EL DESEMPEÑO EFICIENTE; ÉTICO E ÍNTEGRO; EN EL MARCO DE LA MODERNIZACIÓN DE LA GESTIÓN PÚBLICA

AEI.04.01 ARTICULACIÓN INTERGUBERNAMENTAL; INTERSECTORIAL Y CON LA SOCIEDAD CIVIL; FORTALECIDA PARA LA IMPLEMENTACIÓN DE LAS POLÍTICAS NACIONALES; PLANES Y NORMAS TÉCNICAS DE SALUD Y PARA LA GESTIÓN DE CONTINGE

COD.	Actividad Operativa / Inversiones	Ubigeo	U.M.	Prioridad	Meta	PROGRAMACION 1	2	3	4	5	6	7	8	9	10	11	12	Total Anual
AOI00013200449	EJECUCION DEL CONTROL Y AUDITORIA	150111 : EL AGUSTINO	001 : ACCION	1 : Muy Alta	Fisico	4	5	4	9	3	10	5	7	3	7	3	11	71
					Financiero S/.	12,916	12,916	12,916	12,916	12,916	12,916	12,916	12,916	12,916	12,916	12,916	12,922	154,998

Unidad Ejecutora : 000132 - HOSPITAL NACIONAL HIPOLITO UNANUE

Centro de Costo: 03 - OFICINA DE PLANEAMIENTO ESTRATEGICO

OEI.04 FORTALECER LA RECTORÍA Y LA GOBERNANZA SOBRE EL SISTEMA DE SALUD; Y LA GESTIÓN INSTITUCIONAL; PARA EL DESEMPEÑO EFICIENTE; ÉTICO E ÍNTEGRO; EN EL MARCO DE LA MODERNIZACIÓN DE LA GESTIÓN PÚBLICA

AEI.04.01 ARTICULACIÓN INTERGUBERNAMENTAL; INTERSECTORIAL Y CON LA SOCIEDAD CIVIL; FORTALECIDA PARA LA IMPLEMENTACIÓN DE LAS POLÍTICAS NACIONALES; PLANES Y NORMAS TÉCNICAS DE SALUD Y PARA LA GESTIÓN DE CONTINGE

COD.	Actividad Operativa / Inversiones	Ubigeo	U.M.	Prioridad	Meta	PROGRAMACION 1	2	3	4	5	6	7	8	9	10	11	12	Total Anual
AOI00013200715	GESTION DEL PLANEAMIENTO ESTRATEGICO DE COSTOS	150111 : EL AGUSTINO	001 : ACCION	1 : Muy Alta	Fisico	43	43	43	43	43	43	43	43	43	43	43	43	516
					Financiero S/.	34,976	34,976	34,976	34,976	34,976	34,976	34,976	34,976	34,976	34,976	34,976	34,976	419,712
AOI00013200716	GESTION DEL PLANEAMIENTO ESTRATEGICO DE ORGANIZACION	150111 : EL AGUSTINO	001 : ACCION	1 : Muy Alta	Fisico	0	0	0	0	0	5	0	0	0	0	0	6	11
					Financiero S/.	0	0	0	0	0	4,475	0	0	0	0	0	4,475	8,950
AOI00013200717	GESTION DEL PLANEAMIENTO ESTRATEGICO DE PLANEAMIENTO	150111 : EL AGUSTINO	001 : ACCION	1 : Muy Alta	Fisico	1	0	0	1	0	0	1	1	0	1	0	1	6
					Financiero S/.	814	0	0	814	0	0	814	814	0	814	0	814	4,884
AOI00013200718	GESTION DEL PLANEAMIENTO ESTRATEGICO DE PRESUPUESTO	150111 : EL AGUSTINO	001 : ACCION	1 : Muy Alta	Fisico	3	2	1	1	1	2	1	2	1	1	1	1	17
					Financiero S/.	1,153	1,153	1,153	1,153	1,153	1,153	1,153	1,153	1,153	1,153	1,153	1,153	13,836

OEI.04 FORTALECER LA RECTORÍA Y LA GOBERNANZA SOBRE EL SISTEMA DE SALUD; Y LA GESTIÓN INSTITUCIONAL; PARA EL DESEMPEÑO EFICIENTE; ÉTICO E ÍNTEGRO; EN EL MARCO DE LA MODERNIZACIÓN DE LA GESTIÓN PÚBLICA

AEI.04.06 PLANIFICACIÓN Y GESTIÓN SECTORIAL DE INVERSIONES Y MANTENIMIENTO EN SALUD EFICIENTE.

COD.	Actividad Operativa / Inversiones	Ubigeo	U.M.	Prioridad	Meta	PROGRAMACION 1	2	3	4	5	6	7	8	9	10	11	12	Total Anual
AOI00013200719	GESTION DEL PLANEAMIENTO ESTRATEGICO DE INVERSIONES	150111 : EL AGUSTINO	001 : ACCION	1 : Muy Alta	Fisico	1	1	2	3	4	3	4	3	3	2	3	3	32
					Financiero S/.	2,169	2,169	2,169	2,169	2,169	2,169	2,169	2,169	2,169	2,169	2,169	2,152	26,011

H.N.H.U. V° B° Lic. Adm. Gcia. Isabel J. León Martel OFICINA DE PLANEAMIENTO ESTRATEGICO

Unidad Ejecutora : 000132 - HOSPITAL NACIONAL HIPOLITO UNANUE

Centro de Costo: 04 - OFICINA DE ASESORIA JURIDICA

OEI.04 FORTALECER LA RECTORÍA Y LA GOBERNANZA SOBRE EL SISTEMA DE SALUD; Y LA GESTIÓN INSTITUCIONAL; PARA EL DESEMPEÑO EFICIENTE; ÉTICO E ÍNTEGRO; EN EL MARCO DE LA MODERNIZACIÓN DE LA GESTIÓN PÚBLICA

AEI.04.01 ARTICULACIÓN INTERGUBERNAMENTAL; INTERSECTORIAL Y CON LA SOCIEDAD CIVIL; FORTALECIDA PARA LA IMPLEMENTACIÓN DE LAS POLÍTICAS NACIONALES; PLANES Y NORMAS TÉCNICAS DE SALUD Y PARA LA GESTIÓN DE CONTINGE

COD.	Actividad Operativa / Inversiones	Ubigeo	U.M.	Prioridad	Meta	PROGRAMACION 1	2	3	4	5	6	7	8	9	10	11	12	Total Anual
AOI00013200227	ELABORACION DE INFORMES LEGALES	150111 : EL AGUSTINO	001 : ACCION	1 : Muy Alta	Fisico	66	65	65	66	65	65	67	66	66	67	65	65	788
					Financiero S/.	20,883	20,883	20,883	20,883	20,883	20,883	20,885	20,883	20,885	20,886	20,886	20,885	250,608

MINISTERIO DE SALUD HOSPITAL NACIONAL HIPOLITO UNANUE V° B° UNIDAD PLANEAMIENTO Oficina de Planeamiento Estratégico

Unidad Ejecutora : 000132 - HOSPITAL NACIONAL HIPOLITO UNANUE

Centro de Costo: 05 - OFICINA DE EPIDEMIOLOGIA Y SALUD AMBIENTAL

OEI.04 FORTALECER LA RECTORÍA Y LA GOBERNANZA SOBRE EL SISTEMA DE SALUD; Y LA GESTIÓN INSTITUCIONAL; PARA EL DESEMPEÑO EFICIENTE; ÉTICO E ÍNTEGRO; EN EL MARCO DE LA MODERNIZACIÓN DE LA GESTIÓN PÚBLICA

AEI.04.01 ARTICULACIÓN INTERGUBERNAMENTAL; INTERSECTORIAL Y CON LA SOCIEDAD CIVIL; FORTALECIDA PARA LA IMPLEMENTACIÓN DE LAS POLÍTICAS NACIONALES; PLANES Y NORMAS TÉCNICAS DE SALUD Y PARA LA GESTIÓN DE CONTINGE

COD.	Actividad Operativa / Inversiones	Ubigeo	U.M.	Prioridad	Meta	PROGRAMACION 1	2	3	4	5	6	7	8	9	10	11	12	Total Anual
AOI00013200662	GESTION DE INFORMACION EPIDEMIOLOGICA	150111 : EL AGUSTINO	001 : ACCION	1 : Muy Alta	Fisico	22	24	24	24	25	26	24	26	25	25	24	29	298
					Financiero S/.	32,186	32,186	32,186	32,186	32,187	32,187	32,188	32,188	32,188	32,188	32,188	32,188	386,246
AOI00013200723	GESTION DE LA BIOSEGURIDAD	150111 : EL AGUSTINO	001 : ACCION	1 : Muy Alta	Fisico	51	51	51	51	51	53	51	51	51	51	51	55	618
					Financiero S/.	60,190	60,190	60,191	60,191	60,191	60,191	60,191	60,191	60,191	60,191	60,191	60,191	722,290

Unidad Ejecutora : 000132 - HOSPITAL NACIONAL HIPOLITO UNANUE

Centro de Costo: 06 - OFICINA DE GESTION DE LA CALIDAD

OEI.04 FORTALECER LA RECTORÍA Y LA GOBERNANZA SOBRE EL SISTEMA DE SALUD; Y LA GESTIÓN INSTITUCIONAL; PARA EL DESEMPEÑO EFICIENTE; ÉTICO E ÍNTEGRO; EN EL MARCO DE LA MODERNIZACIÓN DE LA GESTIÓN PÚBLICA

AEI.04.01 ARTICULACIÓN INTERGUBERNAMENTAL; INTERSECTORIAL Y CON LA SOCIEDAD CIVIL; FORTALECIDA PARA LA IMPLEMENTACIÓN DE LAS POLÍTICAS NACIONALES; PLANES Y NORMAS TÉCNICAS DE SALUD Y PARA LA GESTIÓN DE CONTINGE

COD.	Actividad Operativa / Inversiones	Ubigeo	U.M.	Prioridad	Meta	PROGRAMACION 1	2	3	4	5	6	7	8	9	10	11	12	Total Anual
AOI00013200253	IMPLEMENTACION DE LA GESTION DE LA ATENCION CON ENFOQUE DE PROCESOS	150111 : EL AGUSTINO	001 : ACCION	1 : Muy Alta	Fisico	7	5	6	7	6	6	8	5	6	7	6	6	75
					Financiero S/.	55,190	55,186	55,186	55,189	55,186	55,186	55,188	55,186	55,187	55,190	55,188	55,188	662,250
AOI00013200254	PROMOCION DE UNA CULTURA INSTITUCIONAL FUERTE DE MEJORA CONTINUA HOSPITALARIA	150111 : EL AGUSTINO	001 : ACCION	1 : Muy Alta	Fisico	0	0	0	0	0	0	0	0	0	0	0	2	2
					Financiero S/.	0	0	0	0	0	0	0	0	0	0	0	19,164	19,164
AOI00013200255	CONDUCCION DEL CONTROL PERMANENTE DE LA CALIDAD	150111 : EL AGUSTINO	001 : ACCION	1 : Muy Alta	Fisico	0	0	0	0	0	0	0	0	0	0	0	1	1
					Financiero S/.	0	0	0	0	0	0	0	0	0	0	0	9,731	9,731
AOI00013200735	DESARROLLO DEL PLAN CERO COLAS SEGÚN RD N° 811-2018/MINSA	150137 : SANTA ANITA	105 : RESOLUCION	1 : Muy Alta	Fisico	1	0	1	1	0	0	1	0	0	1	0	0	5
					Financiero S/.	3,157	0	3,157	3,157	0	0	3,157	0	0	3,157	0	0	15,785

Unidad Ejecutora : 000132 - HOSPITAL NACIONAL HIPOLITO UNANUE

Centro de Costo: 07 - OFICINA DE ADMINISTRACION

OEI.04 FORTALECER LA RECTORÍA Y LA GOBERNANZA SOBRE EL SISTEMA DE SALUD; Y LA GESTIÓN INSTITUCIONAL; PARA EL DESEMPEÑO EFICIENTE; ÉTICO E ÍNTEGRO; EN EL MARCO DE LA MODERNIZACIÓN DE LA GESTIÓN PÚBLICA

AEI.04.01 ARTICULACIÓN INTERGUBERNAMENTAL; INTERSECTORIAL Y CON LA SOCIEDAD CIVIL; FORTALECIDA PARA LA IMPLEMENTACIÓN DE LAS POLÍTICAS NACIONALES; PLANES Y NORMAS TÉCNICAS DE SALUD Y PARA LA GESTIÓN DE CONTINGE

COD.	Actividad Operativa / Inversiones	Ubigeo	U.M.	Prioridad	Meta	PROGRAMACION 1	2	3	4	5	6	7	8	9	10	11	12	Total Anual
AOI00013200720	CONDUCCION DE LA GESTION	150111 : EL AGUSTINO	001 : ACCION	1 : Muy Alta	Fisico	1	0	0	1	0	0	1	0	0	1	0	0	4
					Financiero S/.	54,383	0	0	54,384	0	0	54,384	0	0	54,384	0	0	217,535

OEI.04 FORTALECER LA RECTORÍA Y LA GOBERNANZA SOBRE EL SISTEMA DE SALUD; Y LA GESTIÓN INSTITUCIONAL; PARA EL DESEMPEÑO EFICIENTE; ÉTICO E ÍNTEGRO; EN EL MARCO DE LA MODERNIZACIÓN DE LA GESTIÓN PÚBLICA

AEI.04.06 PLANIFICACIÓN Y GESTIÓN SECTORIAL DE INVERSIONES Y MANTENIMIENTO EN SALUD EFICIENTE.

COD.	Actividad Operativa / Inversiones	Ubigeo	U.M.	Prioridad	Meta	PROGRAMACION 1	2	3	4	5	6	7	8	9	10	11	12	Total Anual
AOI00013200606	EJECUCION DE INVERSIONES NO PIP EN EL MARCO DE INVIERTEPE	150111 : EL AGUSTINO	001 : ACCION	1 : Muy Alta	Fisico	0	0	1	0	0	4	0	0	1	0	0	3	9
					Financiero S/.	0	0	54,377	0	0	217,509	0	0	54,377	0	0	163,132	489,395

Unidad Ejecutora : 000132 - HOSPITAL NACIONAL HIPOLITO UNANUE

Centro de Costo: 07.01 - UNIDAD DE PERSONAL

OEI.01 PREVENIR; VIGILAR; CONTROLAR Y REDUCIR EL IMPACTO DE LAS ENFERMEDADES; DAÑOS Y CONDICIONES QUE AFECTAN LA SALUD DE LA POBLACIÓN; CON ÉNFASIS EN LAS PRIORIDADES NACIONALES

AEI.01.06 PREVENCIÓN; DETECCIÓN PRECOZ Y ATENCIÓN INTEGRAL; POR CURSO DE VIDA; DE ENFERMEDADES NO TRANSMISIBLES CON ÉNFASIS EN LAS PRIORIDADES SANITARIAS NACIONALES.

COD.	Actividad Operativa / Inversiones	Ubigeo	U.M.	Prioridad	Meta	PROGRAMACION 1	2	3	4	5	6	7	8	9	10	11	12	Total Anual
AOI00013200363	5004449 - CAPACITACION EN MEDICINA DE REHABILITACION	150111 : EL AGUSTINO	088 : PERSONA CAPACITADA	1 : Muy Alta	Fisico	3	2	3	2	3	2	3	2	3	2	3	2	30
					Financiero S/.	834	834	834	834	833	833	833	833	833	833	833	833	10,000

OEI.02 GARANTIZAR EL ACCESO A CUIDADOS Y SERVICIOS DE SALUD DE CALIDAD ORGANIZADOS EN REDES INTEGRADAS DE SALUD; CENTRADAS EN LA PERSONA; FAMILIA Y COMUNIDAD; CON ÉNFASIS EN LA PROMOCIÓN DE LA SALUD Y LA PRE

AEI.02.04 ATENCIÓN DE URGENCIAS Y EMERGENCIAS MÉDICAS; EFICIENTE Y OPORTUNA.

COD.	Actividad Operativa / Inversiones	Ubigeo	U.M.	Prioridad	Meta	PROGRAMACION	Total Anual

						1	2	3	4	5	6	7	8	9	10	11	12	
AOI00013200368	5005139 - ASISTENCIA TECNICA Y CAPACITACION	150111 : EL AGUSTINO	086 : PERSONA	1 : Muy Alta	Fisico	0	0	0	0	0	0	0	50	0	50	0	0	100
					Financiero S/.	1,666	1,666	1,666	1,666	1,667	1,667	1,667	1,667	1,667	1,667	1,667	1,667	20,000

OEI.04 FORTALECER LA RECTORÍA Y LA GOBERNANZA SOBRE EL SISTEMA DE SALUD; Y LA GESTIÓN INSTITUCIONAL; PARA EL DESEMPEÑO EFICIENTE; ÉTICO E ÍNTEGRO; EN EL MARCO DE LA MODERNIZACIÓN DE LA GESTIÓN PÚBLICA

AEI.04.01 ARTICULACIÓN INTERGUBERNAMENTAL; INTERSECTORIAL Y CON LA SOCIEDAD CIVIL; FORTALECIDA PARA LA IMPLEMENTACIÓN DE LAS POLÍTICAS NACIONALES; PLANES Y NORMAS TÉCNICAS DE SALUD Y PARA LA GESTIÓN DE CONTINGE

COD.	Actividad Operativa / Inversiones	Ubigeo	U.M.	Prioridad	Meta	PROGRAMACION 1	2	3	4	5	6	7	8	9	10	11	12	Total Anual
AOI00013200370	ADMINISTRACION DE LAS REMUNERACIONES DEL PERSONAL	150111 : EL AGUSTINO	248 : REPORTE	1 : Muy Alta	Fisico	1	1	1	1	1	1	1	1	1	1	1	1	12
					Financiero S/.	1,498	1,498	1,498	1,498	1,498	1,498	1,498	1,498	1,498	1,498	1,497	1,497	17,974
AOI00013200371	ADMINISTRACION DE LA SELECCION Y EVALUACION DE PERSONAL	150111 : EL AGUSTINO	060 : INFORME	1 : Muy Alta	Fisico	0	1	1	1	0	5	0	1	1	1	0	5	16
					Financiero S/.	0	2,996	2,996	2,996	0	2,998	0	2,996	2,996	2,995	0	2,997	23,970
AOI00013200372	ADMINISTRACION DE LOS LEGAJOS Y ESCALAFON DEL PERSONAL	150111 : EL AGUSTINO	060 : INFORME	1 : Muy Alta	Fisico	190	190	190	190	190	190	190	190	190	190	190	190	2280
					Financiero S/.	284,569	284,569	284,569	284,569	284,569	284,569	284,569	284,569	284,569	284,568	284,568	284,567	3,414,824
AOI00013200374	ADMINISTRACION DEL BIENESTAR DE PERSONAL	150111 : EL AGUSTINO	060 : INFORME	1 : Muy Alta	Fisico	3	3	3	4	1	3	4	2	3	4	1	3	34
					Financiero S/.	4,244	4,244	4,244	4,244	4,243	4,244	4,244	4,243	4,243	4,244	4,244	4,243	50,924
AOI00013200376	GESTION DE LA SALUD OCUPACIONAL	150111 : EL AGUSTINO	001 : ACCION	1 : Muy Alta	Fisico	320	320	320	320	320	321	320	320	320	320	321	316	3838
					Financiero S/.	479,025	479,025	479,025	479,025	479,025	479,025	479,024	479,024	479,023	479,022	479,022	479,022	5,748,287
AOI00013200380	ADMINISTRACION DE LOS BENEFICIOS DEL PERSONAL	150111 : EL AGUSTINO	060 : INFORME	1 : Muy Alta	Fisico	15	19	19	19	19	19	19	19	19	19	19	19	224
					Financiero S/.	27,958	27,958	27,958	27,958	27,958	27,958	27,958	27,957	27,957	27,957	27,957	27,958	335,492
AOI00013200381	ASISTENCIA TÉCNICA PARA LOS PROCEDIMIENTOS ADMINISTRATIVOS Y DISCIPLINARIOS	150111 : EL AGUSTINO	060 : INFORME	1 : Muy Alta	Fisico	15	15	15	15	15	15	15	15	15	15	15	15	180
					Financiero S/.	22,466	22,466	22,466	22,466	22,466	22,466	22,466	22,465	22,466	22,466	22,466	22,467	269,592
AOI00013200383	MEJORA CONTINUA DE LOS PROCESOS ORGANIZACIONALES ENFOCADOS EN LOS OBJETIVOS DE LOS USUARIOS INTERNOS	150111 : EL AGUSTINO	001 : ACCION	1 : Muy Alta	Fisico	7	7	6	7	8	5	11	5	5	9	6	7	83
					Financiero S/.	10,359	10,359	10,359	10,359	10,359	10,359	10,359	10,359	10,360	10,360	10,360	10,360	124,312
AOI00013200384	GESTION DE LA CAPACITACION Y DESARROLLO DE COMPETENCIAS	150111 : EL AGUSTINO	088 : PERSONA CAPACITADA	1 : Muy Alta	Fisico	0	0	0	130	130	70	70	80	70	0	50	0	600
					Financiero S/.	0	0	0	128,378	128,378	128,378	128,378	128,376	128,376	0	128,376	0	898,640
AOI00013200523	ADMINISTRACION DE LAS OBLIGACIONES PREVISIONALES	150111 : EL AGUSTINO	001 : ACCION	1 : Muy Alta	Fisico	71	71	71	71	71	71	71	71	71	71	75	79	864
					Financiero S/.	846,428	846,428	846,429	846,429	846,429	846,429	846,429	846,429	846,429	846,429	846,429	846,429	10,157,146

Unidad Ejecutora : 000132 - HOSPITAL NACIONAL HIPOLITO UNANUE

Centro de Costo: 07.02 - UNIDAD DE CONTABILIDAD Y FINANZAS

OEI.04 FORTALECER LA RECTORÍA Y LA GOBERNANZA SOBRE EL SISTEMA DE SALUD; Y LA GESTIÓN INSTITUCIONAL; PARA EL DESEMPEÑO EFICIENTE; ÉTICO E ÍNTEGRO; EN EL MARCO DE LA MODERNIZACIÓN DE LA GESTIÓN PÚBLICA

AEI.04.01 ARTICULACIÓN INTERGUBERNAMENTAL; INTERSECTORIAL Y CON LA SOCIEDAD CIVIL; FORTALECIDA PARA LA IMPLEMENTACIÓN DE LAS POLÍTICAS NACIONALES; PLANES Y NORMAS TÉCNICAS DE SALUD Y PARA LA GESTIÓN DE CONTINGE

COD.	Actividad Operativa / Inversiones	Ubigeo	U.M.	Prioridad	Meta	PROGRAMACION 1	2	3	4	5	6	7	8	9	10	11	12	Total Anual
AOI00013200446	ADMINISTRACION DE INGRESOS Y EGRESOS FINANCIEROS	150111 : EL AGUSTINO	001 : ACCION	1 : Muy Alta	Fisico	5	4	5	5	4	4	5	4	4	5	4	4	53
					Financiero S/.	62,243	62,243	62,243	62,243	62,243	62,244	62,244	62,244	62,245	62,245	62,246	62,247	746,930

Unidad Ejecutora : 000132 - HOSPITAL NACIONAL HIPOLITO UNANUE

Centro de Costo: 07.03 - UNIDAD DE LOGISTICA

OEI.04 FORTALECER LA RECTORÍA Y LA GOBERNANZA SOBRE EL SISTEMA DE SALUD; Y LA GESTIÓN INSTITUCIONAL; PARA EL DESEMPEÑO EFICIENTE; ÉTICO E ÍNTEGRO; EN EL MARCO DE LA MODERNIZACIÓN DE LA GESTIÓN PÚBLICA

AEI.04.01 ARTICULACIÓN INTERGUBERNAMENTAL; INTERSECTORIAL Y CON LA SOCIEDAD CIVIL; FORTALECIDA PARA LA IMPLEMENTACIÓN DE LAS POLÍTICAS NACIONALES; PLANES Y NORMAS TÉCNICAS DE SALUD Y PARA LA GESTIÓN DE CONTINGE

COD.	Actividad Operativa / Inversiones	Ubigeo	U.M.	Prioridad	Meta	PROGRAMACION 1	2	3	4	5	6	7	8	9	10	11	12	Total Anual
AOI00013200436	PROGRAMACION Y ACTOS PREPARATORIOS PARA LA ADQUISICION O CONTRATACIONES DE BIENES Y SERVICIOS	150111 : EL AGUSTINO	001 : ACCION	1 : Muy Alta	Fisico	3	1	1	1	1	0	1	0	0	1	0	1	10
					Financiero S/.	540	180	180	180	180	0	180	0	0	180	0	180	1,800
AOI00013200437	GESTION DE LOS PROCESOS DE SELECCION	150111 : EL AGUSTINO	001 : ACCION	1 : Muy Alta	Fisico	1	0	8	5	4	6	6	5	5	6	2	1	49
					Financiero S/.	401	0	401	401	401	401	401	401	401	401	401	401	4,411
AOI00013200438	CONDUCCION DE LA EJECUCION CONTRACTUAL	150111 : EL	001 : ACCION	1 : Muy Alta	Fisico	20	236	500	500	1000	1000	500	500	500	500	500	744	6500

		AGUSTINO			Financiero S/.	24,788	26,440	26,440	26,440	26,440	26,440	26,450	26,451	26,452	26,452	26,452	26,452	315,697
AOI00013200439	GESTION DE LA DISTRIBUCION CUSTODIA Y RECEPCION DE BIENES Y EQUIPOS	150111 : EL AGUSTINO	001 : ACCION	1 : Muy Alta	Fisico	430	520	470	560	555	555	555	555	610	660	760	1210	7440
					Financiero S/.	30,747	30,747	30,747	30,747	30,747	30,747	30,747	30,747	30,747	30,747	30,747	30,743	368,960
AOI00013200440	CONDUCCION ORGANIZACION Y EJECUCION DEL INVENTARIO ANUAL	150111 : EL AGUSTINO	060 : INFORME	1 : Muy Alta	Fisico	2	3	2	2	2	2	2	2	2	2	2	2	25
					Financiero S/.	1,340	1,340	1,340	1,340	1,340	1,340	1,340	1,340	1,340	1,340	1,340	1,340	16,080

Unidad Ejecutora : 000132 - HOSPITAL NACIONAL HIPOLITO UNANUE

Centro de Costo: 07.04 - UNIDAD DE SERVICIOS GENERALES Y MANTENIMIENTO

OEI.02 GARANTIZAR EL ACCESO A CUIDADOS Y SERVICIOS DE SALUD DE CALIDAD ORGANIZADOS EN REDES INTEGRADAS DE SALUD; CENTRADAS EN LA PERSONA; FAMILIA Y COMUNIDAD; CON ÉNFASIS EN LA PROMOCIÓN DE LA SALUD Y LA PRE

AEI.02.04 ATENCIÓN DE URGENCIAS Y EMERGENCIAS MÉDICAS; EFICIENTE Y OPORTUNA.

COD.	Actividad Operativa / Inversiones	Ubigeo	U.M.	Prioridad	Meta	PROGRAMACION 1	2	3	4	5	6	7	8	9	10	11	12	Total Anual
AOI00013200443	5005900 - SERVICIO DE TRANSPORTE ASISTIDO DE LA URGENCIA	150111 : EL AGUSTINO	006 : ATENCION	1 : Muy Alta	Fisico	108	108	109	108	108	109	108	108	109	108	108	109	1300
					Financiero S/.	333	333	333	333	333	333	333	333	333	333	335	335	4,000
AOI00013200444	5005906 - SERVICIO DE TRANSPORTE ASISTIDO DE LA EMERGENCIA TERRESTRE	150111 : EL AGUSTINO	006 : ATENCION	1 : Muy Alta	Fisico	0	0	1	1	1	1	1	1	1	1	1	1	10
					Financiero S/.	333	333	333	333	333	333	333	333	333	333	335	335	4,000

OEI.04 FORTALECER LA RECTORÍA Y LA GOBERNANZA SOBRE EL SISTEMA DE SALUD; Y LA GESTIÓN INSTITUCIONAL; PARA EL DESEMPEÑO EFICIENTE; ÉTICO E ÍNTEGRO; EN EL MARCO DE LA MODERNIZACIÓN DE LA GESTIÓN PÚBLICA

AEI.04.01 ARTICULACIÓN INTERGUBERNAMENTAL; INTERSECTORIAL Y CON LA SOCIEDAD CIVIL; FORTALECIDA PARA LA IMPLEMENTACIÓN DE LAS POLÍTICAS NACIONALES; PLANES Y NORMAS TÉCNICAS DE SALUD Y PARA LA GESTIÓN DE CONTINGE

COD.	Actividad Operativa / Inversiones	Ubigeo	U.M.	Prioridad	Meta	PROGRAMACION 1	2	3	4	5	6	7	8	9	10	11	12	Total Anual
AOI00013200111	GESTION DEL MANTENIMIENTO DE LA OPERATIVIDAD HOSPITALARIA	150111 : EL AGUSTINO	050 : EXAMEN	1 : Muy Alta	Fisico	1	0	0	1	0	0	1	0	0	1	0	0	4
					Financiero S/.	176,731	0	0	176,731	0	0	176,731	0	0	176,737	0	0	706,930
AOI00013200570	PROVISION SOSTENIBLE DE SERVICIOS GENERALES PARA LA OPERATIVIDAD HOSPITALARIA DE TALLER DE MECANICA FINA	150111 : EL AGUSTINO	001 : ACCION	1 : Muy Alta	Fisico	45	45	45	45	45	45	45	45	45	45	45	45	540
					Financiero S/.	439,898	439,898	439,898	439,898	439,898	439,898	439,898	439,898	439,898	439,898	439,898	439,898	5,278,776
AOI00013200571	PROVISION SOSTENIBLE DE SERVICIOS GENERALES PARA LA OPERATIVIDAD HOSPITALARIA DEL TALLER DE CARPINTERIA	150111 : EL AGUSTINO	001 : ACCION	1 : Muy Alta	Fisico	40	40	40	40	40	40	40	40	40	40	40	40	480
					Financiero S/.	439,898	439,898	439,898	439,898	439,898	439,898	439,898	439,898	439,898	439,898	439,898	439,898	5,278,776
AOI00013200572	PROVISION SOSTENIBLE DE SERVICIOS GENERALES PARA LA OPERATIVIDAD HOSPITALARIA DEL TALLER DE CASA DE FUERZA	150111 : EL AGUSTINO	001 : ACCION	1 : Muy Alta	Fisico	90	90	90	90	90	90	90	90	90	90	90	90	1080
					Financiero S/.	439,898	439,898	439,898	439,898	439,898	439,898	439,898	439,898	439,898	439,898	439,898	439,898	5,278,776
AOI00013200573	PROVISION SOSTENIBLE DE SERVICIOS GENERALES PARA LA OPERATIVIDAD HOSPITALARIA DEL TALLER DE CONFECCIONES	150111 : EL AGUSTINO	001 : ACCION	1 : Muy Alta	Fisico	1500	1500	1500	1500	1500	1500	1500	1500	1500	1500	1500	1500	18000
					Financiero S/.	7,708	7,708	7,708	7,708	7,708	7,708	7,708	7,708	7,708	7,708	7,708	7,708	92,496
AOI00013200574	PROVISION SOSTENIBLE DE SERVICIOS GENERALES PARA LA OPERATIVIDAD HOSPITALARIA DEL TALLER DE ELECTRICIDAD	150111 : EL AGUSTINO	001 : ACCION	1 : Muy Alta	Fisico	60	60	60	60	60	60	60	60	60	60	60	60	720
					Financiero S/.	7,708	7,708	7,708	7,708	7,708	7,708	7,708	7,708	7,708	7,708	7,708	7,708	92,496
AOI00013200575	PROVISION SOSTENIBLE DE SERVICIOS GENERALES PARA LA OPERATIVIDAD HOSPITALARIA DEL TALLER DE GASFITERIA	150111 : EL AGUSTINO	001 : ACCION	1 : Muy Alta	Fisico	55	55	55	55	55	55	55	55	55	55	55	55	660
					Financiero S/.	7,708	7,708	7,708	7,708	7,708	7,708	7,708	7,708	7,708	7,708	7,708	7,708	92,496
AOI00013200576	PROVISION SOSTENIBLE DE SERVICIOS GENERALES PARA LA OPERATIVIDAD HOSPITALARIA DEL TALLER DE IMPRENTA	150111 : EL AGUSTINO	001 : ACCION	1 : Muy Alta	Fisico	612000	612000	612000	612000	612000	612000	612000	612000	612000	612000	612000	612000	7344000
					Financiero S/.	7,708	7,708	7,708	7,708	7,708	7,708	7,708	7,708	7,708	7,708	7,708	7,708	92,496
AOI00013200577	PROVISION SOSTENIBLE DE SERVICIOS GENERALES PARA LA OPERATIVIDAD HOSPITALARIA DEL TALLER DE LAVANDERIA	150111 : EL AGUSTINO	001 : ACCION	1 : Muy Alta	Fisico	90020	90020	90020	90020	90020	90020	90020	90020	90020	90020	90020	90020	1080240
					Financiero S/.	7,708	7,708	7,708	7,708	7,708	7,708	7,708	7,708	7,708	7,708	7,708	7,708	92,496
AOI00013200578	PROVISION SOSTENIBLE DE SERVICIOS GENERALES PARA LA OPERATIVIDAD HOSPITALARIA DEL TALLER DE MECANICA GENERAL	150111 : EL AGUSTINO	001 : ACCION	1 : Muy Alta	Fisico	85	85	85	85	85	85	85	85	85	85	85	85	1020
					Financiero S/.	7,708	7,708	7,708	7,708	7,708	7,708	7,708	7,708	7,708	7,708	7,708	7,708	92,496
AOI00013200579	PROVISION SOSTENIBLE DE SERVICIOS GENERALES PARA LA OPERATIVIDAD HOSPITALARIA DEL TALLER DE PINTURA	150111 : EL AGUSTINO	001 : ACCION	1 : Muy Alta	Fisico	40	40	40	40	40	40	40	40	40	40	40	40	480
					Financiero S/.	7,708	7,708	7,708	7,708	7,708	7,708	7,708	7,708	7,708	7,708	7,708	7,708	92,496
AOI00013200580	PROVISION SOSTENIBLE DE SERVICIOS GENERALES PARA LA OPERATIVIDAD HOSPITALARIA DEL TALLER DE TRANSPORTE	150111 : EL AGUSTINO	001 : ACCION	1 : Muy Alta	Fisico	60	60	60	60	60	60	60	60	60	60	60	60	720
					Financiero S/.	7,708	7,708	7,708	7,708	7,708	7,708	7,708	7,708	7,708	7,708	7,708	7,708	92,496
AOI00013200581	PROVISION SOSTENIBLE DE SERVICIOS GENERALES PARA LA OPERATIVIDAD HOSPITALARIA DEL TALLER DE VIDRIERIA	150111 : EL AGUSTINO	001 : ACCION	1 : Muy Alta	Fisico	45	45	45	45	45	45	45	45	45	45	45	45	540
					Financiero S/.	7,708	7,708	7,708	7,708	7,708	7,708	7,708	7,708	7,708	7,708	7,708	7,835	92,623

H.N.H.U. Vº Bº Lic. Adm. Gria. Isabel J. León Martel OFICINA DE PLANEAMIENTO ESTRATÉGICO

MINISTERIO DE SALUD HOSPITAL NACIONAL HIPÓLITO UNANUE Vº Bº UNIDAD PLANEAMIENTO Oficina de Planeamiento Estratégico

OEI.04 FORTALECER LA RECTORÍA Y LA GOBERNANZA SOBRE EL SISTEMA DE SALUD; Y LA GESTIÓN INSTITUCIONAL; PARA EL DESEMPEÑO EFICIENTE; ÉTICO E ÍNTEGRO; EN EL MARCO DE LA MODERNIZACIÓN DE LA GESTIÓN PÚBLICA

AEI.04.06 PLANIFICACIÓN Y GESTIÓN SECTORIAL DE INVERSIONES Y MANTENIMIENTO EN SALUD EFICIENTE.

COD.	Actividad Operativa / Inversiones	Ubigeo	U.M.	Prioridad	Meta	PROGRAMACION 1	2	3	4	5	6	7	8	9	10	11	12	Total Anual
AOI00013200582	CONDUCCION ORGANIZACION EJECUCION DEL MANTENIMIENTO PREVENTIVO Y CORRECTIVO DE LA INFRAESTRUCTURA HOSPITALARIA	150111 : EL AGUSTINO	060 : INFORME	1 : Muy Alta	Fisico	11	10	11	11	10	10	10	10	10	11	10	10	124
					Financiero S/.	173,982	173,982	173,982	173,982	173,982	173,982	173,982	173,982	173,982	173,982	173,989	173,989	2,087,798
AOI00013200583	CONDUCCION ORGANIZACION EJECUCION DEL MANTENIMIENTO PREVENTIVO Y CORRECTIVO DE EQUIPOS	150111 : EL AGUSTINO	001 : ACCION	1 : Muy Alta	Fisico	2	0	120	2	0	120	2	0	140	2	0	120	508
					Financiero S/.	1,210	0	69,959	1,210	0	69,959	1,210	0	81,619	1,214	0	69,965	296,346

Unidad Ejecutora : 000132 - HOSPITAL NACIONAL HIPOLITO UNANUE
Centro de Costo: 08 - OFICINA DE COMUNICACIONES

OEI.04 FORTALECER LA RECTORÍA Y LA GOBERNANZA SOBRE EL SISTEMA DE SALUD; Y LA GESTIÓN INSTITUCIONAL; PARA EL DESEMPEÑO EFICIENTE; ÉTICO E ÍNTEGRO; EN EL MARCO DE LA MODERNIZACIÓN DE LA GESTIÓN PÚBLICA

AEI.04.01 ARTICULACIÓN INTERGUBERNAMENTAL; INTERSECTORIAL Y CON LA SOCIEDAD CIVIL; FORTALECIDA PARA LA IMPLEMENTACIÓN DE LAS POLÍTICAS NACIONALES; PLANES Y NORMAS TÉCNICAS DE SALUD Y PARA LA GESTIÓN DE CONTINGE

COD.	Actividad Operativa / Inversiones	Ubigeo	U.M.	Prioridad	Meta	PROGRAMACION 1	2	3	4	5	6	7	8	9	10	11	12	Total Anual
AOI00013200616	DESARROLLO DE ESTRATEGIAS COMUNICACIONALES INTERNAS Y EXTERNAS E IMAGEN INSTITUCIONAL	150111 : EL AGUSTINO	001 : ACCION	1 : Muy Alta	Fisico	92	87	87	91	89	85	92	88	86	90	89	86	1062
					Financiero S/.	39,157	39,157	39,157	39,157	39,157	39,157	39,157	39,157	39,157	39,160	39,160	39,164	469,897

Unidad Ejecutora : 000132 - HOSPITAL NACIONAL HIPOLITO UNANUE
Centro de Costo: 09 - OFICINA DE ESTADISTICA E INFORMATICA

OEI.04 FORTALECER LA RECTORÍA Y LA GOBERNANZA SOBRE EL SISTEMA DE SALUD; Y LA GESTIÓN INSTITUCIONAL; PARA EL DESEMPEÑO EFICIENTE; ÉTICO E ÍNTEGRO; EN EL MARCO DE LA MODERNIZACIÓN DE LA GESTIÓN PÚBLICA

AEI.04.01 ARTICULACIÓN INTERGUBERNAMENTAL; INTERSECTORIAL Y CON LA SOCIEDAD CIVIL; FORTALECIDA PARA LA IMPLEMENTACIÓN DE LAS POLÍTICAS NACIONALES; PLANES Y NORMAS TÉCNICAS DE SALUD Y PARA LA GESTIÓN DE CONTINGE

COD.	Actividad Operativa / Inversiones	Ubigeo	U.M.	Prioridad	Meta	PROGRAMACION 1	2	3	4	5	6	7	8	9	10	11	12	Total Anual
AOI00013200448	GESTION DE LA INFORMACION ESTADISTICA HOSPITALARIA Y SOLUCIONES TECNOLOGICAS DE INFORMACION	150111 : EL AGUSTINO	001 : ACCION	1 : Muy Alta	Fisico	6	5	8	6	5	9	6	5	8	6	5	9	78
					Financiero S/.	58,910	58,910	58,910	58,910	58,910	58,910	58,910	58,910	58,910	58,910	58,910	58,920	706,930
AOI00013200605	CONTROL DE LA OPERATIVIDAD DE LAS TIC HOSPITALARIA	150111 : EL AGUSTINO	042 : EQUIPO	1 : Muy Alta	Fisico	67	67	67	67	67	68	67	67	67	67	67	64	802
					Financiero S/.	24,689	24,689	24,689	24,689	24,689	24,689	24,689	24,689	24,689	24,709	24,709	24,727	296,346

Unidad Ejecutora : 000132 - HOSPITAL NACIONAL HIPOLITO UNANUE
Centro de Costo: 10 - OFICINA DE APOYO A LA DOCENCIA E INVESTIGACION

OEI.04 FORTALECER LA RECTORÍA Y LA GOBERNANZA SOBRE EL SISTEMA DE SALUD; Y LA GESTIÓN INSTITUCIONAL; PARA EL DESEMPEÑO EFICIENTE; ÉTICO E ÍNTEGRO; EN EL MARCO DE LA MODERNIZACIÓN DE LA GESTIÓN PÚBLICA

AEI.04.01 ARTICULACIÓN INTERGUBERNAMENTAL; INTERSECTORIAL Y CON LA SOCIEDAD CIVIL; FORTALECIDA PARA LA IMPLEMENTACIÓN DE LAS POLÍTICAS NACIONALES; PLANES Y NORMAS TÉCNICAS DE SALUD Y PARA LA GESTIÓN DE CONTINGE

COD.	Actividad Operativa / Inversiones	Ubigeo	U.M.	Prioridad	Meta	PROGRAMACION 1	2	3	4	5	6	7	8	9	10	11	12	Total Anual
AOI00013200469	GESTION DE DESARROLLO DE PRACTICAS DE PRE GRADO Y POST GRADO EN PROFESIONES DE LA SALUD	150111 : EL AGUSTINO	001 : ACCION	1 : Muy Alta	Fisico	218	220	220	222	223	223	221	224	221	222	221	222	2657
					Financiero S/.	58,910	58,910	58,910	58,910	58,910	58,910	58,910	58,910	58,910	58,910	58,910	58,920	706,930
AOI00013200624	GESTION DEL DESARROLLO DE INVESTIGACIONES EN SALUD EN EL HOSPITAL	150111 : EL AGUSTINO	066 : INVESTIGACION	1 : Muy Alta	Fisico	0	0	0	0	0	2	0	0	0	1	0	0	3
					Financiero S/.	0	0	0	0	0	44,889	0	0	0	44,890	0	0	89,779

Unidad Ejecutora : 000132 - HOSPITAL NACIONAL HIPOLITO UNANUE
Centro de Costo: 11 - OFICINA DE SEGUROS

OEI.04 FORTALECER LA RECTORÍA Y LA GOBERNANZA SOBRE EL SISTEMA DE SALUD; Y LA GESTIÓN INSTITUCIONAL; PARA EL DESEMPEÑO EFICIENTE; ÉTICO E ÍNTEGRO; EN EL MARCO DE LA MODERNIZACIÓN DE LA GESTIÓN PÚBLICA

AEI.04.01 ARTICULACIÓN INTERGUBERNAMENTAL; INTERSECTORIAL Y CON LA SOCIEDAD CIVIL; FORTALECIDA PARA LA IMPLEMENTACIÓN DE LAS POLÍTICAS NACIONALES; PLANES Y NORMAS TÉCNICAS DE SALUD Y PARA LA GESTIÓN DE CONTINGE

COD.	Actividad Operativa / Inversiones	Ubigeo	U.M.	Prioridad	Meta	PROGRAMACION 1	2	3	4	5	6	7	8	9	10	11	12	Total Anual
AOI00013200124	ADMINISTRACION DE SEGUROS DE PACIENTES	150111 : EL AGUSTINO	001 : ACCION	1 : Muy Alta	Fisico	183064	183063	183064	183064	183063	183063	183064	183063	183063	183064	183063	183063	2196761
					Financiero S/.	58,910	58,910	58,910	58,910	58,910	58,910	58,910	58,910	58,910	58,910	58,910	58,920	706,930

Unidad Ejecutora : 000132 - HOSPITAL NACIONAL HIPOLITO UNANUE
Centro de Costo: 12 - DEPARTAMENTO DE MEDICINA INTERNA

OEI.01 PREVENIR; VIGILAR; CONTROLAR Y REDUCIR EL IMPACTO DE LAS ENFERMEDADES; DAÑOS Y CONDICIONES QUE AFECTAN LA SALUD DE LA POBLACIÓN; CON ÉNFASIS EN LAS PRIORIDADES NACIONALES

AEI.01.06 PREVENCIÓN; DETECCIÓN PRECOZ Y ATENCIÓN INTEGRAL; POR CURSO DE VIDA; DE ENFERMEDADES NO TRANSMISIBLES CON ENFASIS EN LAS PRIORIDADES SANITARIAS NACIONALES.

COD.	Actividad Operativa / Inversiones	Ubigeo	U.M.	Prioridad	Meta	PROGRAMACION 1	2	3	4	5	6	7	8	9	10	11	12	Total Anual
AOI00013200069	0215105 - ATENCIÓN CON CUIDADOS PALIATIVOS EN EL ESTABLECIMIENTO DE SALUD	150111 : EL AGUSTINO	086 : PERSONA	1 : Muy Alta	Fisico	16	16	16	16	17	17	17	17	17	17	17	17	200
					Financiero S/.	30,512	30,512	30,512	30,512	30,512	30,512	30,512	30,512	30,512	30,512	30,512	30,514	366,146

OEI.02 GARANTIZAR EL ACCESO A CUIDADOS Y SERVICIOS DE SALUD DE CALIDAD ORGANIZADOS EN REDES INTEGRADAS DE SALUD; CENTRADAS EN LA PERSONA; FAMILIA Y COMUNIDAD; CON ÉNFASIS EN LA PROMOCIÓN DE LA SALUD Y LA PRE

AEI.02.03 REDES INTEGRADAS DE SALUD; IMPLEMENTADAS PROGRESIVAMENTE A NIVEL NACIONAL.

COD.	Actividad Operativa / Inversiones	Ubigeo	U.M.	Prioridad	Meta	PROGRAMACION 1	2	3	4	5	6	7	8	9	10	11	12	Total Anual
AOI00013200515	BRINDAR ATENCION ESPECIALIZADA EN SALUD EN CONSULTA EXTERNA DEL DEPARTAMENTO DE MEDICINA INTERNA	150101 : LIMA	006 : ATENCION	1 : Muy Alta	Fisico	1450	1450	1450	1450	1450	1450	1450	1450	1450	1450	1450	1450	17400
					Financiero S/.	41,012	41,012	41,012	41,012	41,012	41,012	41,012	41,012	41,012	41,012	41,012	41,002	492,134
AOI00013200516	BRINDAR ATENCION ESPECIALIZADA EN SALUD EN INTERCONSULTAS DEL DEPARTAMENTO DE MEDICINA INTERNA	150111 : EL AGUSTINO	006 : ATENCION	1 : Muy Alta	Fisico	81	81	78	81	81	78	81	81	78	81	81	78	960
					Financiero S/.	2,263	2,263	2,263	2,263	2,263	2,263	2,263	2,263	2,263	2,263	2,263	2,270	27,163
AOI00013200518	BRINDAR ATENCION ESPECIALIZADA EN HOSPITALIZACION DEL DEPARTAMENTO DE MEDICINA INTERNA	150111 : EL AGUSTINO	212 : EGRESO	1 : Muy Alta	Fisico	293	293	293	293	293	293	293	293	293	293	293	305	3528
					Financiero S/.	79,952	79,952	79,952	79,952	79,952	79,952	79,952	79,952	79,952	79,952	79,952	79,941	959,413
AOI00013200725	BRINDAR ATENCIÓN ESPECIALIZADA EN SALUD EN PROCEDIMIENTOS DEL DEPARTAMENTO DE MEDICINA INTERNA-PACIENTES HOSPITALIZADOS	150111 : EL AGUSTINO	269 : PROCEDIMIENTOS	1 : Muy Alta	Fisico	125	125	125	125	125	125	125	125	125	125	125	125	1500
					Financiero S/.	33,993	33,993	33,993	33,993	33,993	33,993	33,993	33,993	33,993	33,993	33,993	33,992	407,915

OEI.04 FORTALECER LA RECTORÍA Y LA GOBERNANZA SOBRE EL SISTEMA DE SALUD; Y LA GESTIÓN INSTITUCIONAL; PARA EL DESEMPEÑO EFICIENTE; ÉTICO E ÍNTEGRO; EN EL MARCO DE LA MODERNIZACIÓN DE LA GESTIÓN PÚBLICA

AEI.04.01 ARTICULACIÓN INTERGUBERNAMENTAL; INTERSECTORIAL Y CON LA SOCIEDAD CIVIL; FORTALECIDA PARA LA IMPLEMENTACIÓN DE LAS POLÍTICAS NACIONALES; PLANES Y NORMAS TÉCNICAS DE SALUD Y PARA LA GESTIÓN DE CONTINGE

COD.	Actividad Operativa / Inversiones	Ubigeo	U.M.	Prioridad	Meta	PROGRAMACION 1	2	3	4	5	6	7	8	9	10	11	12	Total Anual
AOI00013200122	ELABORACIÓN DEL PLAN DE GESTIÓN CLÍNICA DEL DEPARTAMENTO DE MEDICINA INTERNA	150111 : EL AGUSTINO	091 : PLAN	1 : Muy Alta	Fisico	0	0	0	0	0	0	0	0	0	0	1	0	1
					Financiero S/.	0	0	0	0	0	0	0	0	0	0	78,547	0	78,547
AOI00013200123	DESARROLLO DE GUIAS DE PRACTICA CLINICA Y PROTOCOLOS DE ATENCION ESPECIALIZADA DEL DEPARTAMENTO DE MEDICINA INTERNA	150111 : EL AGUSTINO	105 : RESOLUCION	1 : Muy Alta	Fisico	0	0	0	0	0	0	0	0	0	0	0	4	4
					Financiero S/.	0	0	0	0	0	0	0	0	0	0	0	314,191	314,191
AOI00013200727	INFORMES DE EVALUACIÓN Y MONITOREO DEL DEPARTAMENTO DE MEDICINA INTERNA	150111 : EL AGUSTINO	060 : INFORME	1 : Muy Alta	Fisico	1	0	0	1	0	0	1	0	0	1	0	0	4
					Financiero S/.	78,549	0	0	78,549	0	0	78,549	0	0	78,545	0	0	314,192

Unidad Ejecutora : 000132 - HOSPITAL NACIONAL HIPOLITO UNANUE

Centro de Costo: 13 - DEPARTAMENTO DE ESPECIALIDADES MEDICAS

OEI.01 PREVENIR; VIGILAR; CONTROLAR Y REDUCIR EL IMPACTO DE LAS ENFERMEDADES; DAÑOS Y CONDICIONES QUE AFECTAN LA SALUD DE LA POBLACIÓN; CON ÉNFASIS EN LAS PRIORIDADES NACIONALES

AEI.01.02 PREVENCIÓN Y CONTROL DE ENFERMEDADES TRANSMISIBLES; FORTALECIDOS; CON ÉNFASIS EN LAS PRIORIDADES SANITARIAS NACIONALES.

COD.	Actividad Operativa / Inversiones	Ubigeo	U.M.	Prioridad	Meta	PROGRAMACION 1	2	3	4	5	6	7	8	9	10	11	12	Total Anual
AOI00013200342	0067301 - NIÑOS, JÓVENES Y ADULTOS CON HEPATITIS B CRÓNICA, RECIBEN ATENCIÓN INTEGRAL	150111 : EL AGUSTINO	394 : PERSONA TRATADA	1 : Muy Alta	Fisico	1	1	2	2	2	2	2	2	2	2	2	2	22
					Financiero S/.	4	4	8	8	8	8	8	8	8	8	8	8	88
AOI00013200343	0067304 - RECIÉN NACIDOS EXPUESTO, NACIDO DE MADRE CON DIAGNÓSTICO DE HEPATITIS B RECIBEN TRATAMIENTO	150111 : EL AGUSTINO	394 : PERSONA TRATADA	1 : Muy Alta	Fisico	1	1	1	1	1	1	1	1	1	1	2	2	14
					Financiero S/.	4	4	4	4	4	4	4	4	4	4	8	8	56
AOI00013200344	4395901 - ORIENTACIÓN/CONSEJERÍA EN PREVENCIÓN PARA ITS Y VIH A POBLACIÓN ADULTA Y JOVEN	150111 : EL AGUSTINO	259 : PERSONA INFORMADA	1 : Muy Alta	Fisico	475	475	475	475	475	475	475	475	475	475	475	475	5700
					Financiero S/.	3,769	3,769	3,769	3,769	3,769	3,769	3,769	3,769	3,769	3,769	3,769	3,777	45,236
AOI00013200345	4395902 - TAMIZAJE PARA ITS Y VIH	150111 : EL AGUSTINO	259 : PERSONA INFORMADA	1 : Muy Alta	Fisico	475	475	475	475	475	475	475	475	475	475	475	475	5700
					Financiero S/.	3,754	3,769	3,769	3,769	3,769	3,769	3,769	3,769	3,769	3,769	3,769	3,777	45,221
AOI00013200346	4396103 - PERSONAS CON EXPOSICIÓN NO OCUPACIONAL AL VIH RECIBEN ATENCIÓN PARA LA PREVENCIÓN DE ITS Y VIH	150111 : EL AGUSTINO	394 : PERSONA TRATADA	1 : Muy Alta	Fisico	0	0	1	1	1	1	1	1	1	1	1	1	10
					Financiero S/.	420	420	433	433	433	433	433	433	433	433	433	433	5,170
AOI00013200347	4396105 - PERSONAS CON EXPOSICIÓN OCUPACIONAL AL VIH Y HEPATITIS B RECIBEN ATENCIÓN PARA LA PREVENCIÓN DE VIH Y VHB	150111 : EL AGUSTINO	394 : PERSONA TRATADA	1 : Muy Alta	Fisico	6	6	6	6	6	6	6	6	6	6	5	5	70
					Financiero S/.	2,526	2,526	2,526	2,526	2,526	2,526	2,526	2,526	2,526	2,526	2,102	2,102	29,464
AOI00013200348	4396801 - POBLACIÓN GENERAL CON INFECCIONES DE TRANSMISIÓN SEXUAL (ITS) RECIBE TRATAMIENTO	150111 : EL AGUSTINO	087 : PERSONA ATENDIDA	1 : Muy Alta	Fisico	42	42	42	42	42	42	42	42	42	42	40	40	500
					Financiero S/.	500	500	500	500	500	500	500	500	500	500	500	500	6,000
AOI00013200351	4396901 - NIÑOS Y ADOLESCENTES CON DIAGNÓSTICO DE VIH QUE RECIBEN ATENCIÓN	150111 : EL AGUSTINO	087 : PERSONA ATENDIDA	1 : Muy Alta	Fisico	3	3	3	3	3	3	3	3	3	3	3	3	36

H.N.H.U. V° B° Lic. Adm. Gcia. Isabel J. León Martel OFICINA DE PLANTEAMIENTO ESTRATEGICO

MINISTERIO DE SALUD HOSPITAL NACIONAL HIPOLITO UNANUE V° B° UNIDAD PLANEAMIENTO Oficina de Planeamiento Estratégico

	INTEGRAL				Financiero S/.	127	127	127	127	127	127	127	127	127	127	127	126	1,523
AOI00013200353	4396902 - ADULTOS Y JÓVENES CON DIAGNÓSTICO DE VIH QUE RECIBEN ATENCIÓN INTEGRAL	150111 : EL AGUSTINO	087 : PERSONA ATENDIDA	1 : Muy Alta	Fisico	288	292	292	292	292	292	292	292	292	292	292	292	3500
					Financiero S/.	12,352	12,352	12,352	12,352	12,352	12,352	12,352	12,352	12,352	12,350	12,350	12,350	148,218
AOI00013200354	4397001 - GESTANTES CON DIAGNOSTICO DE VIH QUE RECIBEN ATENCION INTEGRAL	150111 : EL AGUSTINO	087 : PERSONA ATENDIDA	1 : Muy Alta	Fisico	7	7	7	7	7	7	8	8	8	8	8	8	90
					Financiero S/.	3,035	3,035	3,035	3,035	3,035	3,035	3,035	3,035	3,034	3,034	3,034	3,039	36,421
AOI00013200355	4397002 - NIÑOS EXPUESTOS AL VIH QUE RECIBEN ATENCIÓN INTEGRAL	150111 : EL AGUSTINO	087 : PERSONA ATENDIDA	1 : Muy Alta	Fisico	5	5	8	8	8	8	8	8	8	8	8	8	90
					Financiero S/.	3,035	3,035	3,035	3,035	3,035	3,035	3,035	3,035	3,034	3,034	3,034	3,040	36,422
AOI00013200356	4397101 - GESTANTES CON SÍFILIS Y SUS PAREJAS RECIBEN TRATAMIENTO	150111 : EL AGUSTINO	207 : GESTANTE ATENDIDA	1 : Muy Alta	Fisico	4	4	4	4	4	4	4	4	4	4	5	5	50
					Financiero S/.	1,268	1,268	1,268	1,268	1,268	1,268	1,268	1,268	1,268	1,267	1,267	1,267	15,213
AOI00013200388	4398301 - LOCALIZACION Y DIAGNOSTICO DE CASOS DE MALARIA	150111 : EL AGUSTINO	394 : PERSONA TRATADA	1 : Muy Alta	Fisico	0	0	1	0	1	0	1	0	1	0	1	0	5
					Financiero S/.	0	0	26	0	26	0	26	0	26	0	28	0	132
AOI00013200389	4398302 - TRATAMIENTO Y SEGUIMIENTO DE LOS CASOS DIAGNOSTICADOS DE MALARIA CON PLASMODIUM VIVAX	150111 : EL AGUSTINO	394 : PERSONA TRATADA	1 : Muy Alta	Fisico	0	0	0	1	0	1	0	1	0	1	0	0	4
					Financiero S/.	0	0	0	26	0	26	0	26	0	27	0	0	105
AOI00013200390	4398303 - TRATAMIENTO Y SEGUIMIENTO DE LOS CASOS DIAGNOSTICADOS CON MALARIA FALCIPARUM	150111 : EL AGUSTINO	394 : PERSONA TRATADA	1 : Muy Alta	Fisico	0	0	0	0	0	0	0	0	0	0	0	1	1
					Financiero S/.	0	0	0	0	0	0	0	0	0	0	0	26	26
AOI00013200391	4398304 - DETECCION Y DIAGNOSTICO DE CASO PROBABLE DE DENGUE	150111 : EL AGUSTINO	394 : PERSONA TRATADA	1 : Muy Alta	Fisico	1	1	1	1	1	1	1	1	1	2	2	2	15
					Financiero S/.	33	33	33	33	33	33	33	33	33	33	33	33	396
AOI00013200392	4398305 - ATENCION CASOS DE DENGUE SIN SIGNOS DE ALARMA	150111 : EL AGUSTINO	394 : PERSONA TRATADA	1 : Muy Alta	Fisico	0	0	0	3	0	0	0	3	0	0	1	3	10
					Financiero S/.	0	0	0	66	0	0	0	66	0	0	66	66	264
AOI00013200393	4398306 - ATENCION Y TRATAMIENTO DE CASOS DE DENGUE CON SIGNOS DE ALARMA	150111 : EL AGUSTINO	394 : PERSONA TRATADA	1 : Muy Alta	Fisico	0	0	0	0	1	0	0	1	0	0	0	1	3
					Financiero S/.	0	0	0	0	26	0	0	26	0	0	0	27	79
AOI00013200394	4398307 - ATENCION Y TRATAMIENTO DE CASOS DE DENGUE GRAVE	150111 : EL AGUSTINO	394 : PERSONA TRATADA	1 : Muy Alta	Fisico	0	0	0	0	0	0	0	0	0	0	0	2	2
					Financiero S/.	0	0	0	0	0	0	0	0	0	0	0	53	53
AOI00013200395	4398308 - DETECCION Y DIAGNOSTICO DE CASOS DE BARTONELOSIS	150111 : EL AGUSTINO	394 : PERSONA TRATADA	1 : Muy Alta	Fisico	0	0	0	0	0	1	0	0	0	0	0	1	2
					Financiero S/.	0	0	0	0	0	27	0	0	0	0	0	27	54
AOI00013200396	4398309 - TRATAMIENTO DE CASOS DE BARTONELOSIS AGUDA	150111 : EL AGUSTINO	394 : PERSONA TRATADA	1 : Muy Alta	Fisico	0	0	0	0	0	0	0	0	0	0	0	1	1
					Financiero S/.	0	0	0	0	0	0	0	0	0	0	0	27	27
AOI00013200397	4398310 - TRATAMIENTO DE CASOS DE BARTONELOSIS AGUDA GRAVE	150111 : EL AGUSTINO	394 : PERSONA TRATADA	1 : Muy Alta	Fisico	0	0	0	0	0	0	0	0	0	0	0	1	1
					Financiero S/.	0	0	0	0	0	0	0	0	0	0	0	27	27
AOI00013200399	4398313 - DIAGNOSTICO Y TRATAMIENTO DE LOS CASOS DE FIEBRE AMARILLA	150111 : EL AGUSTINO	394 : PERSONA TRATADA	1 : Muy Alta	Fisico	0	0	0	0	0	0	0	0	0	0	0	1	1
					Financiero S/.	0	0	0	0	0	0	0	0	0	0	0	27	27
AOI00013200400	4398314 - LOCALIZACION Y DIAGNOSTICO DE CASOS DE LEISHMANIOSIS CUTANEA Y MUCOCUTANEA	150111 : EL AGUSTINO	394 : PERSONA TRATADA	1 : Muy Alta	Fisico	0	0	0	0	0	0	0	0	0	0	0	10	10
					Financiero S/.	0	0	0	0	0	0	0	0	0	0	0	263	263
AOI00013200401	4398315 - TRATAMIENTO DE CASOS DE LEISHMANIOSIS CUTANEO Y MUCOCUTANEA CON DROGAS DE 1RA LINEA	150111 : EL AGUSTINO	394 : PERSONA TRATADA	1 : Muy Alta	Fisico	0	0	0	0	0	0	0	0	0	0	0	7	7
					Financiero S/.	0	0	0	0	0	0	0	0	0	0	0	185	185
AOI00013200402	4398316 - TRATAMIENTO DE CASOS DE LEISHMANIOSIS CON FALTA DE RESPUESTA A SALES ANTIMONIALES PENTAVALENTES	150111 : EL AGUSTINO	394 : PERSONA TRATADA	1 : Muy Alta	Fisico	0	0	0	0	0	0	0	0	0	0	0	2	2
					Financiero S/.	0	0	0	0	0	0	0	0	0	0	0	54	54
AOI00013200403	4398317 - TRATAMIENTO DE CASOS DE LEISHMANIOSIS CUTANEA MUCOSA GRAVE (LMCG)	150111 : EL AGUSTINO	394 : PERSONA TRATADA	1 : Muy Alta	Fisico	0	0	0	0	0	0	0	0	0	0	0	1	1
					Financiero S/.	0	0	0	0	0	0	0	0	0	0	0	27	27
AOI00013200404	4398318 - LOCALIZACION Y DIAGNOSTICO DE CASOS DE CHAGAS EN MENORES DE 15 AÑOS	150111 : EL AGUSTINO	394 : PERSONA TRATADA	1 : Muy Alta	Fisico	0	0	0	0	0	0	0	0	0	0	0	2	2
					Financiero S/.	0	0	0	0	0	0	0	0	0	0	0	53	53
AOI00013200406	4398319 - VIGILANCIA EN SEROLOGICA EN GESTANTES DE AREA ENDEMICA DE CHAGAS	150111 : EL AGUSTINO	394 : PERSONA TRATADA	1 : Muy Alta	Fisico	0	0	0	0	0	0	0	0	0	0	0	1	1
					Financiero S/.	0	0	0	0	0	0	0	0	0	0	0	26	26
AOI00013200407	4398320 - TRATAMIENTO DE LOS CASOS DIAGNOSTICADOS CON CHAGAS	150111 : EL AGUSTINO	394 : PERSONA TRATADA	1 : Muy Alta	Fisico	0	0	0	0	0	0	0	0	0	0	0	2	2
					Financiero S/.	0	0	0	0	0	0	0	0	0	0	0	53	53
AOI00013200408	4398321 - LOCALIZACIÓN Y DIAGNÓSTICO DE CASOS PROBABLES DE CHIKUNGUNYA	150111 : EL AGUSTINO	394 : PERSONA TRATADA	1 : Muy Alta	Fisico	0	0	0	0	0	0	0	0	0	0	0	3	3
					Financiero S/.	0	0	0	0	0	0	0	0	0	0	0	79	79
AOI00013200410	4398322 - ATENCIÓN Y TRATAMIENTO DE CASOS DE CHIKUNGUNYA	150111 : EL AGUSTINO	394 : PERSONA TRATADA	1 : Muy Alta	Fisico	0	0	0	0	0	0	0	0	0	0	0	3	3
					Financiero S/.	0	0	0	0	0	0	0	0	0	0	0	70	70
AOI00013200411	4398401 - PERSONA EXPUESTA A RABIA RECIBE ATENCION INTEGRAL	150111 : EL AGUSTINO	394 : PERSONA TRATADA	1 : Muy Alta	Fisico	20	20	21	21	21	21	21	21	21	21	21	21	250
					Financiero S/.	3,981	3,981	3,981	3,981	3,981	3,981	3,981	3,981	3,982	3,982	3,982	3,984	47,778
AOI00013200413	4398402 - PERSONA EXPUESTA A RABIA CON DIAGNOSTICO CONFIRMATORIO	150111 : EL AGUSTINO	394 : PERSONA TRATADA	1 : Muy Alta	Fisico	0	0	0	0	0	0	0	0	0	0	0	1	1
					Financiero S/.	0	0	0	0	0	0	0	0	0	0	0	191	191
AOI00013200416	4398404 - TRATAMIENTO DE PERSONAS CON DIAGNOSTICO DE ACCIDENTE POR ARACNIDOS	150111 : EL AGUSTINO	394 : PERSONA TRATADA	1 : Muy Alta	Fisico	0	1	0	1	0	1	0	1	0	1	0	1	6
					Financiero S/.	0	192	0	192	0	192	0	192	0	190	0	191	1,149

H.N.H.U. V°B° Lic. Adm. Celia Isabel Leo Marel OFICINA DE PLANEAMIENTO ESTRATEGICO

MINISTERIO DE SALUD HOSPITAL NACIONAL HIPÓLITO UNANUE V° B° UNIDAD DE PLANEAMIENTO Planeamiento Estratégico

AOI00013200419	4398406 - TRATAMIENTO DE PERSONAS CON DIAGNOSTICO DE ACCIDENTE POR OFIDISMO	150111 : EL AGUSTINO	394 : PERSONA TRATADA	1 : Muy Alta	Fisico	0	0	0	0	0	1	0	0	0	0	0	1	2
					Financiero S/.	0	0	0	0	0	192	0	0	0	0	0	190	382
AOI00013200421	4398408 - TRATAMIENTO DE PERSONAS CON DIAGNOSTICO DE ACCIDENTE POR OTRAS ESPECIES DE ANIMALES PONZOÑOSOS	150111 : EL AGUSTINO	394 : PERSONA TRATADA	1 : Muy Alta	Fisico	0	0	0	0	0	1	0	0	0	0	0	1	2
					Financiero S/.	0	0	0	0	0	192	0	0	0	0	0	190	382
AOI00013200422	4398409 - DIAGNOSTICO DE PERSONAS CON SOSPECHA DE BRUCELA	150111 : EL AGUSTINO	394 : PERSONA TRATADA	1 : Muy Alta	Fisico	0	0	1	1	1	1	1	1	1	1	1	1	10
					Financiero S/.	0	0	191	191	191	191	191	191	192	191	191	191	1,911
AOI00013200424	4398411 - PERSONAS TRATADAS CON DIAGNOSTICO DE BRUCELOSIS	150111 : EL AGUSTINO	394 : PERSONA TRATADA	1 : Muy Alta	Fisico	0	0	0	0	0	0	0	0	0	0	0	10	10
					Financiero S/.	0	0	0	0	0	0	0	0	0	0	0	1,910	1,910
AOI00013200425	4398412 - DIAGNOSTICO DE PERSONAS CON SOSPECHA DE CARBUNCO	150111 : EL AGUSTINO	394 : PERSONA TRATADA	1 : Muy Alta	Fisico	0	0	0	0	0	0	0	0	0	0	0	1	1
					Financiero S/.	0	0	0	0	0	0	0	0	0	0	0	190	190
AOI00013200428	4398416 - DIAGNOSTICO Y TRATAMIENTO DE PERSONAS CON SOSPECHA DE PESTE	150111 : EL AGUSTINO	394 : PERSONA TRATADA	1 : Muy Alta	Fisico	0	0	0	0	0	0	0	0	0	0	0	1	1
					Financiero S/.	0	0	0	0	0	0	0	0	0	0	0	191	191
AOI00013200429	4398418 - TRATAMIENTO DE PERSONAS CON SOSPECHA DE LEPTOSPIROSIS	150111 : EL AGUSTINO	394 : PERSONA TRATADA	1 : Muy Alta	Fisico	0	0	0	1	0	0	0	1	0	0	0	1	3
					Financiero S/.	0	0	0	191	0	0	0	191	0	0	0	192	574
AOI00013200431	4398421 - TAMIZAJE EN AREA DE RIESGO EN FASCIOLOSIS	150111 : EL AGUSTINO	394 : PERSONA TRATADA	1 : Muy Alta	Fisico	0	0	0	0	0	0	0	0	0	0	0	1	1
					Financiero S/.	0	0	0	0	0	0	0	0	0	0	0	191	191
AOI00013200432	4398423 - PERSONA TRATADA CON DIAGNOSTICO DE FASCIOLOSIS	150111 : EL AGUSTINO	394 : PERSONA TRATADA	1 : Muy Alta	Fisico	0	0	0	0	0	0	0	0	0	0	0	1	1
					Financiero S/.	0	0	0	0	0	0	0	0	0	0	0	191	191
AOI00013200433	4398425 - TRATAMIENTO DE PERSONAS CON TENIASIS	150111 : EL AGUSTINO	394 : PERSONA TRATADA	1 : Muy Alta	Fisico	0	0	0	0	0	0	0	1	1	1	1	1	5
					Financiero S/.	0	0	0	0	0	0	0	191	191	191	191	192	956
AOI00013200434	4398426 - DIAGNOSTICO Y TRATAMIENTO DE CISTICERCOSIS	150111 : EL AGUSTINO	394 : PERSONA TRATADA	1 : Muy Alta	Fisico	0	0	0	0	0	0	0	0	0	0	0	3	3
					Financiero S/.	0	0	0	0	0	0	0	0	0	0	0	574	574
AOI00013200435	4398430 - PERSONA TRATADA CON DIAGNOSTICO DE EQUINOCOCOSIS	150111 : EL AGUSTINO	394 : PERSONA TRATADA	1 : Muy Alta	Fisico	0	0	0	0	1	0	0	1	0	0	0	1	3
					Financiero S/.	0	0	0	0	191	0	0	191	0	0	0	191	573
AOI00013200476	4396302 - ADMINISTRACION DE TERAPIA PREVENTIVA	150111 : EL AGUSTINO	394 : PERSONA TRATADA	1 : Muy Alta	Fisico	17	17	16	17	17	16	17	17	16	17	17	16	200
					Financiero S/.	0	0	0	0	0	0	0	0	0	0	0	0	0
AOI00013200478	4397102 - NIÑOS EXPUESTOS A SÍFILIS QUE RECIBEN ATENCIÓN INTEGRAL	150111 : EL AGUSTINO	087 : PERSONA ATENDIDA	1 : Muy Alta	Fisico	1	1	1	2	2	2	2	2	2	2	2	2	21
					Financiero S/.	533	533	533	533	533	533	533	533	533	532	532	532	6,393
AOI00013200707	4397103 - NIÑOS CON SÍFILIS CONGÉNITA QUE RECIBEN ATENCIÓN INTEGRAL	150111 : EL AGUSTINO	087 : PERSONA ATENDIDA	1 : Muy Alta	Fisico	1	1	1	2	2	2	2	2	2	2	2	2	21
					Financiero S/.	533	533	533	533	533	533	533	533	533	533	532	532	6,394
AOI00013200712	0067305 - NIÑOS EXPUESTOS A HEPATITIS B QUE RECIBEN ATENCIÓN INTEGRAL	150111 : EL AGUSTINO	087 : PERSONA ATENDIDA	1 : Muy Alta	Fisico	1	1	1	1	1	1	1	1	1	1	2	2	14
					Financiero S/.	4	4	4	4	4	4	4	4	4	4	8	8	56
AOI00013200713	0067306 - GESTANTES QUE RECIBEN TAMIZAJE PARA HEPATITIS B	150111 : EL AGUSTINO	087 : PERSONA ATENDIDA	1 : Muy Alta	Fisico	56	56	56	56	57	57	57	57	57	57	57	57	680
					Financiero S/.	210	210	210	210	210	210	210	216	221	211	221	221	2,560
AOI00013200714	0067307 - POBLACIÓN CON DIAGNÓSTICO DE HEPATITIS C QUE RECIBE ATENCIÓN INTEGRAL	150111 : EL AGUSTINO	087 : PERSONA ATENDIDA	1 : Muy Alta	Fisico	0	1	0	1	0	1	0	1	0	1	1	1	7
					Financiero S/.	0	4	0	4	0	4	0	4	0	4	4	4	28
AOI00013200778	4398419 - DIAGNOSTICO LABORATORIAL DE LEPTOSPIROSIS	150111 : EL AGUSTINO	393 : PERSONA DIAGNOSTICADA	1 : Muy Alta	Fisico	0	0	0	1	0	0	0	1	0	0	0	1	3
					Financiero S/.	0	0	0	184	0	0	0	0	184	0	0	185	553

OEI.01 PREVENIR; VIGILAR; CONTROLAR Y REDUCIR EL IMPACTO DE LAS ENFERMEDADES; DAÑOS Y CONDICIONES QUE AFECTAN LA SALUD DE LA POBLACIÓN; CON ÉNFASIS EN LAS PRIORIDADES NACIONALES

AEI.01.06 PREVENCIÓN; DETECCIÓN PRECOZ Y ATENCIÓN INTEGRAL; POR CURSO DE VIDA; DE ENFERMEDADES NO TRANSMISIBLES CON ÉNFASIS EN LAS PRIORIDADES SANITARIAS NACIONALES.

COD.	Actividad Operativa / Inversiones	Ubigeo	U.M.	Prioridad	Meta	PROGRAMACION 1	2	3	4	5	6	7	8	9	10	11	12	Total Anual
AOI00013200041	0215086 - TRATAMIENTO DEL CÁNCER DE CUELLO UTERINO	150111 : EL AGUSTINO	086 : PERSONA	1 : Muy Alta	Fisico	3	3	3	3	3	3	3	3	3	3	3	3	36
					Financiero S/.	6,474	6,474	6,474	6,474	6,474	6,474	6,475	6,475	6,475	6,475	6,475	6,475	77,694
AOI00013200042	0215088 - TRATAMIENTO DEL CÁNCER DE MAMA	150111 : EL AGUSTINO	086 : PERSONA	1 : Muy Alta	Fisico	2	2	2	2	2	3	2	2	2	2	2	3	26
					Financiero S/.	6,547	6,547	6,547	6,547	6,547	6,547	6,547	6,548	6,549	6,549	6,549	6,549	78,573
AOI00013200043	0215089 - DIAGNOSTICO DEL CÁNCER DE ESTOMAGO	150111 : EL AGUSTINO	086 : PERSONA	1 : Muy Alta	Fisico	3	3	3	3	3	3	3	3	3	3	3	3	36
					Financiero S/.	26,531	26,531	26,531	26,531	26,531	26,531	26,532	26,533	26,535	26,535	26,535	26,535	318,391
AOI00013200044	0215090 - TRATAMIENTO DEL CANCER DE ESTOMAGO	150111 : EL AGUSTINO	086 : PERSONA	1 : Muy Alta	Fisico	1	1	1	1	1	1	1	1	1	1	1	1	12
					Financiero S/.	15,076	15,076	15,076	15,076	15,076	15,076	15,076	15,076	15,076	15,078	15,080	15,080	180,922
AOI00013200045	0215092 - TRATAMIENTO DEL CÁNCER DE PRÓSTATA	150111 : EL AGUSTINO	086 : PERSONA	1 : Muy Alta	Fisico	0	1	0	1	0	2	0	1	0	1	0	2	8
					Financiero S/.	0	7,190	0	7,190	0	7,190	0	7,190	0	7,190	0	7,193	43,143
AOI00013200046	0215094 - TRATAMIENTO DEL CÁNCER DE PULMON	150111 : EL AGUSTINO	086 : PERSONA	1 : Muy Alta	Fisico	2	2	2	2	2	3	2	2	2	3	3	3	28
					Financiero S/.	6,996	6,996	6,996	6,996	6,996	6,996	6,996	6,998	6,998	6,998	6,998	6,998	83,962
AOI00013200047	0215095 - DIAGNOSTICO DEL CANCER DE COLON Y RECTO	150111 : EL AGUSTINO	086 : PERSONA	1 : Muy Alta	Fisico	3	3	3	3	3	3	3	3	3	3	3	3	36
					Financiero S/.	31,117	31,117	31,117	31,117	31,117	31,117	31,117	31,118	31,118	31,120	31,122	31,122	373,419
AOI00013200048	0215096 - TRATAMIENTO DE CANCER DE COLON	150111 : EL	086 :	1 : Muy Alta	Fisico	1	1	1	1	1	1	1	1	1	1	1	1	12

H.N.H.U. V°B° Lic. Adm. Gcia. Isabel J. León Martel OFICINA DE PLANTEAMIENTO ESTRATÉGICO

MINISTERIO DE SALUD HOSPITAL NACIONAL HIPÓLITO UNANUE V°B° UNIDAD PLANEAMIENTO Oficina de Planeamiento Estratégico

	Y RECTO	AGUSTINO	PERSONA		Financiero S/.	23,264	23,264	23,264	23,264	23,264	23,264	23,264	23,264	23,264	23,265	23,266	23,266	279,173
AOI00013200049	0215097 - DIAGNOSTICO DEL CANCER DE HIGADO	150111 : EL AGUSTINO	086 : PERSONA	1 : Muy Alta	Fisico	1	0	1	0	1	0	1	0	1	0	1	0	6
					Financiero S/.	17,639	0	17,639	0	17,639	0	17,639	0	17,641	0	17,643	0	105,840
AOI00013200050	0215098 - TRATAMIENTO DE CANCER DE HIGADO	150111 : EL AGUSTINO	086 : PERSONA	1 : Muy Alta	Fisico	0	0	1	0	0	1	0	0	1	0	0	1	4
					Financiero S/.	0	0	369	0	0	369	0	0	369	0	0	369	1,476
AOI00013200051	0215099 - DIAGNOSTICO DE LEUCEMIA	150111 : EL AGUSTINO	086 : PERSONA	1 : Muy Alta	Fisico	2	2	1	2	2	1	2	2	1	2	2	1	20
					Financiero S/.	1,662	1,662	1,662	1,662	1,662	1,662	1,662	1,662	1,662	1,663	1,663	1,663	19,947
AOI00013200052	0215100 - TRATAMIENTO DE LEUCEMIA	150111 : EL AGUSTINO	086 : PERSONA	1 : Muy Alta	Fisico	0	1	0	1	0	0	0	1	0	1	0	1	5
					Financiero S/.	0	300	0	300	0	0	0	300	0	300	0	300	1,500
AOI00013200053	0215101 - DIAGNOSTICO DE LINFOMA	150111 : EL AGUSTINO	086 : PERSONA	1 : Muy Alta	Fisico	2	2	2	2	2	2	2	2	2	2	2	2	24
					Financiero S/.	3,755	3,755	13,755	3,755	3,755	16,855	13,755	3,755	3,755	3,755	3,757	17,079	91,486
AOI00013200054	0215102 - TRATAMIENTO DE LINFOMA	150111 : EL AGUSTINO	086 : PERSONA	1 : Muy Alta	Fisico	0	0	1	1	0	1	1	1	0	1	1	1	8
					Financiero S/.	0	0	4,723	4,723	0	4,723	4,723	4,724	0	4,725	4,725	4,725	37,791
AOI00013200055	0215103 - DIAGNOSTICO DEL CANCER DE PIEL NO MELANOMA	150111 : EL AGUSTINO	086 : PERSONA	1 : Muy Alta	Fisico	2	2	2	2	2	2	2	2	2	2	2	2	24
					Financiero S/.	9,565	9,565	9,565	9,565	9,565	9,565	9,565	9,565	7,565	9,565	9,567	9,823	113,040
AOI00013200056	0215104 - TRATAMIENTO DEL CANCER DE PIEL NO MELANOMA	150111 : EL AGUSTINO	086 : PERSONA	1 : Muy Alta	Fisico	1	1	1	1	1	1	1	1	1	1	1	1	12
					Financiero S/.	413	413	413	413	413	413	413	413	413	414	415	415	4,961
AOI00013200458	5001605 - PACIENTES CON ENFERMEDAD CARDIOMETABOLICA ORGANIZADOS QUE RECIBEN EDUCACION PARA EL CONTROL DE LA ENFERMEDAD	150111 : EL AGUSTINO	394 : PERSONA TRATADA	1 : Muy Alta	Fisico	38	37	37	37	37	37	37	37	37	37	37	37	445
					Financiero S/.	7,002	7,002	7,002	7,002	7,002	7,002	7,002	7,003	7,004	7,004	7,004	7,004	84,033
AOI00013200459	5001606 - PERSONAS HIPERTENSAS CON TRATAMIENTO ESPECIALIZADO	150111 : EL AGUSTINO	394 : PERSONA TRATADA	1 : Muy Alta	Fisico	46	46	46	46	46	46	46	46	46	46	46	48	554
					Financiero S/.	8,718	8,718	8,718	8,718	8,718	8,718	8,718	8,718	8,718	8,718	8,717	8,718	104,615
AOI00013200460	5001607 - PACIENTES HIPERTENSOS CON ESTRATIFICACION DE RIESGO CARDIOVASCULAR	150111 : EL AGUSTINO	394 : PERSONA TRATADA	1 : Muy Alta	Fisico	19	19	19	19	19	19	19	19	19	19	19	21	230
					Financiero S/.	3,619	3,619	3,619	3,619	3,619	3,619	3,619	3,619	3,619	3,620	3,621	3,621	43,433
AOI00013200461	5001704 - PACIENTES DIABETICOS CON TRATAMIENTO ESPECIALIZADO	150111 : EL AGUSTINO	394 : PERSONA TRATADA	1 : Muy Alta	Fisico	80	80	80	80	80	80	80	80	80	80	80	80	960
					Financiero S/.	5,311	5,311	5,311	5,311	5,311	5,311	5,311	5,312	5,312	5,312	5,313	5,313	63,739
AOI00013200462	5001705 - VALORACIÓN DE COMPLICACIONES EN PERSONAS CON DIABETES	150111 : EL AGUSTINO	394 : PERSONA TRATADA	1 : Muy Alta	Fisico	50	50	50	50	50	50	50	50	50	50	50	50	600
					Financiero S/.	3,320	3,320	3,320	3,320	3,320	3,320	3,320	3,320	3,320	3,320	3,319	3,319	39,838
AOI00013200607	0215074 - CONSEJERIA PARA PACIENTES DIAGNOSTICADOS CON CANCER	150111 : EL AGUSTINO	259 : PERSONA INFORMADA	1 : Muy Alta	Fisico	18	18	19	18	18	19	18	18	19	18	18	19	220
					Financiero S/.	691	691	691	691	692	692	692	692	692	692	693	693	8,302
AOI00013200750	5001107 - EXAMEN DE APOYO AL DIAGNÓSTICO EN CARDIOLOGÍA	150111 : EL AGUSTINO	090 : PERSONA EVALUADA	1 : Muy Alta	Fisico	42	42	42	42	42	42	42	42	42	42	40	40	500
					Financiero S/.	1,293	1,293	1,293	1,293	1,294	1,294	1,294	1,294	1,294	1,294	1,296	1,296	15,528
AOI00013200753	5001706 - MANEJO DEL SOBREPESO Y OBESIDAD	150111 : EL AGUSTINO	087 : PERSONA ATENDIDA	1 : Muy Alta	Fisico	58	58	58	58	58	58	58	58	58	58	60	60	700
					Financiero S/.	3,873	3,873	3,873	3,873	3,873	3,873	3,873	3,874	3,873	3,873	3,873	3,873	46,477

OEI.02 GARANTIZAR EL ACCESO A CUIDADOS Y SERVICIOS DE SALUD DE CALIDAD ORGANIZADOS EN REDES INTEGRADAS DE SALUD; CENTRADAS EN LA PERSONA; FAMILIA Y COMUNIDAD; CON ÉNFASIS EN LA PROMOCIÓN DE LA SALUD Y LA PRE

AEI.02.03 REDES INTEGRADAS DE SALUD; IMPLEMENTADAS PROGRESIVAMENTE A NIVEL NACIONAL.

COD.	Actividad Operativa / Inversiones	Ubigeo	U.M.	Prioridad	Meta	PROGRAMACION 1	2	3	4	5	6	7	8	9	10	11	12	Total Anual
AOI00013200610	BRINDAR ATENCION ESPECIALIZADA EN SALUD EN CONSULTA EXTERNA DEL DEPARTAMENTO DE ESPECIALIDADES MEDICAS	150111 : EL AGUSTINO	006 : ATENCION	1 : Muy Alta	Fisico	9484	9484	9482	9484	9484	9482	9484	9484	9482	9484	9484	9482	113800
					Financiero S/.	30,925	30,925	30,925	30,925	30,925	30,925	30,925	30,924	30,924	30,922	30,922	30,922	371,089
AOI00013200611	BRINDAR ATENCION ESPECIALIZADA EN SALUD EN INTERCONSULTAS DEL DEPARTAMENTO DE ESPECIALIDADES MEDICAS	150111 : EL AGUSTINO	006 : ATENCION	1 : Muy Alta	Fisico	1175	1173	1170	1173	1175	1169	1175	1173	1170	1173	1175	1169	14070
					Financiero S/.	3,824	3,824	3,824	3,824	3,824	3,824	3,824	3,823	3,823	3,823	3,823	3,822	45,882
AOI00013200612	BRINDAR ATENCION ESPECIALIZADA EN SALUD EN PROCEDIMIENTOS DEL DEPARTAMENTO DE ESPECIALIDADES MEDICAS	150111 : EL AGUSTINO	006 : ATENCION	1 : Muy Alta	Fisico	2615	2616	2613	2616	2615	2615	2615	2616	2613	2616	2615	2615	31380
					Financiero S/.	8,528	8,528	8,528	8,528	8,528	8,528	8,528	8,528	8,527	8,525	8,525	8,525	102,326
AOI00013200613	BRINDAR ATENCION ESPECIALIZADA EN HOSPITALIZACION DEL DEPARTAMENTO DE ESPECIALIDADES MEDICAS	150111 : EL AGUSTINO	031 : DIA-CAMA	1 : Muy Alta	Fisico	59	59	59	59	59	60	59	59	59	59	59	60	710
					Financiero S/.	113,943	113,944	113,944	113,944	113,944	113,944	113,944	113,944	113,944	113,944	113,944	113,945	1,367,328
AOI00013200614	DIAGNOSTICO Y TRATAMIENTO DE INSUFICIENCIA RENAL CRONICO FISSAL	150111 : EL AGUSTINO	006 : ATENCION	1 : Muy Alta	Fisico	8	8	9	8	8	9	8	8	9	8	8	9	100
					Financiero S/.	67,333	67,333	67,333	67,333	67,333	67,334	67,335	67,333	67,335	67,335	67,335	67,335	808,007
AOI00013200763	4396001 - ADOLESCENTES QUE RECIBEN ORIENTACIÓN/CONSEJERÍA SOBRE ITS/VIH	150111 : EL AGUSTINO	259 : PERSONA INFORMADA	1 : Muy Alta	Fisico	0	0	1	1	1	1	0	1	0	1	1	1	8
					Financiero S/.	0	0	0	0	0	0	0	0	0	0	0	0	0
AOI00013200764	4396002 - ADOLESCENTES QUE RECIBEN	150111 :	438 :	1 : Muy Alta	Fisico	0	0	1	1	1	1	0	1	0	1	1	1	8

ATENCIÓN PREVENTIVA EN ITS Y VIH	EL AGUSTINO	PERSONA TAMIZADA	Financiero S/.	0	0	0	0	0	0	0	0	0	0	0	0	0

OEI.04 FORTALECER LA RECTORÍA Y LA GOBERNANZA SOBRE EL SISTEMA DE SALUD; Y LA GESTIÓN INSTITUCIONAL; PARA EL DESEMPEÑO EFICIENTE; ÉTICO E ÍNTEGRO; EN EL MARCO DE LA MODERNIZACIÓN DE LA GESTIÓN PÚBLICA

AEI.04.01 ARTICULACIÓN INTERGUBERNAMENTAL; INTERSECTORIAL Y CON LA SOCIEDAD CIVIL; FORTALECIDA PARA LA IMPLEMENTACIÓN DE LAS POLÍTICAS NACIONALES; PLANES Y NORMAS TÉCNICAS DE SALUD Y PARA LA GESTIÓN DE CONTINGE

COD.	Actividad Operativa / Inversiones	Ubigeo	U.M.	Prioridad	Meta	PROGRAMACION 1	2	3	4	5	6	7	8	9	10	11	12	Total Anual
AOI00013200039	INFORMES DE EVALUACIÓN Y MONITOREO DEL DEPARTAMENTO DE ESPECIALIDADES MEDICAS	150111 : EL AGUSTINO	060 : INFORME	1 : Muy Alta	Fisico	1	0	0	1	0	0	1	0	0	1	0	0	4
					Financiero S/.	3,741	0	0	3,741	0	0	3,741	0	0	3,739	0	0	14,962
AOI00013200040	DESARROLLO DE GUIAS DE PRACTICA CLINICA Y PROTOCOLOS DE ATENCION ESPECIALIZADA DEL DEPARTAMENTO DE ESPECIALIDADES MEDICAS	150111 : EL AGUSTINO	001 : ACCION	1 : Muy Alta	Fisico	0	0	0	0	0	0	0	0	0	0	0	10	10
					Financiero S/.	0	0	0	0	0	0	0	0	0	0	0	37,403	37,403
AOI00013200752	ELABORACION DEL PLAN DE GESTION CLINICA DEL DEPARTAMENTO DE ESPECIALIDADES MEDICAS	150111 : EL AGUSTINO	091 : PLAN	1 : Muy Alta	Fisico	0	0	0	0	0	0	0	0	0	0	1	0	1
					Financiero S/.	0	0	0	0	0	0	0	0	0	0	481,296	173,269	654,565

Unidad Ejecutora : 000132 - HOSPITAL NACIONAL HIPOLITO UNANUE

Centro de Costo: 14 - DEPARTAMENTO DE CIRUGIA TORACICA Y CARDIOVASCULAR

OEI.01 PREVENIR; VIGILAR; CONTROLAR Y REDUCIR EL IMPACTO DE LAS ENFERMEDADES; DAÑOS Y CONDICIONES QUE AFECTAN LA SALUD DE LA POBLACIÓN; CON ÉNFASIS EN LAS PRIORIDADES NACIONALES

AEI.01.02 PREVENCIÓN Y CONTROL DE ENFERMEDADES TRANSMISIBLES; FORTALECIDOS; CON ÉNFASIS EN LAS PRIORIDADES SANITARIAS NACIONALES.

COD.	Actividad Operativa / Inversiones	Ubigeo	U.M.	Prioridad	Meta	PROGRAMACION 1	2	3	4	5	6	7	8	9	10	11	12	Total Anual
AOI00013200310	4396508 - ATENCION QUIRURGICA DE PACIENTES CON DIAGNOSTICO DE TB	150111 : EL AGUSTINO	394 : PERSONA TRATADA	1 : Muy Alta	Fisico	2	2	2	2	2	2	2	2	2	2	2	2	24
					Financiero S/.	41,700	41,700	41,700	41,700	41,700	41,700	41,700	41,700	41,700	41,700	41,700	41,704	500,404

OEI.02 GARANTIZAR EL ACCESO A CUIDADOS Y SERVICIOS DE SALUD DE CALIDAD ORGANIZADOS EN REDES INTEGRADAS DE SALUD; CENTRADAS EN LA PERSONA; FAMILIA Y COMUNIDAD; CON ÉNFASIS EN LA PROMOCIÓN DE LA SALUD Y LA PRE

AEI.02.03 REDES INTEGRADAS DE SALUD; IMPLEMENTADAS PROGRESIVAMENTE A NIVEL NACIONAL.

COD.	Actividad Operativa / Inversiones	Ubigeo	U.M.	Prioridad	Meta	PROGRAMACION 1	2	3	4	5	6	7	8	9	10	11	12	Total Anual
AOI00013200667	BRINDAR ATENCION ESPECIALIZADA EN SALUD EN CONSULTA EXTERNA DEL DEPARTAMENTO DE CIRUGIA TORACICA Y CARDIOVASCULAR	150111 : EL AGUSTINO	006 : ATENCION	1 : Muy Alta	Fisico	333	333	334	333	333	334	333	333	334	333	333	334	4000
					Financiero S/.	30,675	30,675	30,675	30,675	30,675	30,675	30,675	30,675	30,675	30,675	30,675	30,675	368,100
AOI00013200669	BRINDAR ATENCION ESPECIALIZADA EN SALUD EN INTERCONSULTAS DEL DEPARTAMENTO DE CIRUGIA TORACICA Y CARDIOVASCULAR	150111 : EL AGUSTINO	006 : ATENCION	1 : Muy Alta	Fisico	83	83	84	83	83	84	83	83	84	83	83	84	1000
					Financiero S/.	7,669	7,669	7,669	7,669	7,669	7,669	7,669	7,669	7,669	7,669	7,669	7,669	92,028
AOI00013200671	BRINDAR ATENCION ESPECIALIZADA EN SALUD EN PROCEDIMIENTOS DEL DEPARTAMENTO DE CIRUGIA TORACICA Y CARDIOVASCULAR	150111 : EL AGUSTINO	006 : ATENCION	1 : Muy Alta	Fisico	53	53	54	54	53	54	53	54	54	53	53	55	643
					Financiero S/.	4,931	4,931	4,931	4,931	4,931	4,931	4,931	4,931	4,931	4,931	4,931	4,928	59,169
AOI00013200674	BRINDAR ATENCION ESPECIALIZADA EN HOSPITALIZACION DEL DEPARTAMENTO DE CIRUGIA TORACICA Y CARDIOVASCULAR	150111 : EL AGUSTINO	031 : DIA-CAMA	1 : Muy Alta	Fisico	43	43	44	43	43	44	43	43	44	43	44	43	520
					Financiero S/.	113,943	113,943	113,943	113,943	113,943	113,943	113,943	113,943	113,943	113,943	113,943	113,955	1,367,328

OEI.04 FORTALECER LA RECTORÍA Y LA GOBERNANZA SOBRE EL SISTEMA DE SALUD; Y LA GESTIÓN INSTITUCIONAL; PARA EL DESEMPEÑO EFICIENTE; ÉTICO E ÍNTEGRO; EN EL MARCO DE LA MODERNIZACIÓN DE LA GESTIÓN PÚBLICA

AEI.04.01 ARTICULACIÓN INTERGUBERNAMENTAL; INTERSECTORIAL Y CON LA SOCIEDAD CIVIL; FORTALECIDA PARA LA IMPLEMENTACIÓN DE LAS POLÍTICAS NACIONALES; PLANES Y NORMAS TÉCNICAS DE SALUD Y PARA LA GESTIÓN DE CONTINGE

COD.	Actividad Operativa / Inversiones	Ubigeo	U.M.	Prioridad	Meta	PROGRAMACION 1	2	3	4	5	6	7	8	9	10	11	12	Total Anual
AOI00013200315	ELABORACIÓN DEL PLAN DE GESTIÓN CLÍNICA DEL DEPARTAMENTO DE CIRUGIA TORACICA Y CARDIOVASCULAR	150111 : EL AGUSTINO	001 : ACCION	1 : Muy Alta	Fisico	0	0	0	0	0	0	0	0	0	0	1	0	1
					Financiero S/.	0	0	0	0	0	0	0	0	0	0	540,592	0	540,592
AOI00013200316	DESARROLLO DE GUIAS DE PRACTICA CLINICA Y PROTOCOLOS DE ATENCION ESPECIALIZADA DEL DEPARTAMENTO DE CIRUGIA TORACICA Y CARDIOVASCULAR	150111 : EL AGUSTINO	001 : ACCION	1 : Muy Alta	Fisico	0	0	0	0	0	0	2	0	0	0	0	2	4
					Financiero S/.	0	0	0	0	0	0	41,585	0	0	0	0	41,585	83,170
AOI00013200738	INFORME DE EVALUACION Y MONITOREO DEL DEPARTAMENTO DE CIRUGIA DE TORACICA Y CARDIOVASCULAR	150137 : SANTA ANITA	091 : PLAN	1 : Muy Alta	Fisico	0	0	1	0	0	1	0	0	1	0	0	1	4
					Financiero S/.	0	0	20,792	0	0	20,792	0	0	20,792	0	0	20,792	83,168

000132 - HOSPITAL NACIONAL HIPOLITO UNANUE

15 - DEPARTAMENTO DE CIRUGIA

OEI.01 PREVENIR; VIGILAR; CONTROLAR Y REDUCIR EL IMPACTO DE LAS ENFERMEDADES; DAÑOS Y CONDICIONES QUE AFECTAN LA SALUD DE LA POBLACIÓN; CON ÉNFASIS EN LAS PRIORIDADES NACIONALES

AEI.01.06 PREVENCIÓN; DETECCIÓN PRECOZ Y ATENCIÓN INTEGRAL; POR CURSO DE VIDA; DE ENFERMEDADES NO TRANSMISIBLES CON ÉNFASIS EN LAS PRIORIDADES SANITARIAS NACIONALES.

COD.	Actividad Operativa / Inversiones	Ubigeo	U.M.	Prioridad	Meta	PROGRAMACION 1	2	3	4	5	6	7	8	9	10	11	12	Total Anual
AOI00013200059	0215090 - TRATAMIENTO DEL CANCER DE ESTOMAGO	150111 : EL AGUSTINO	086 : PERSONA	1 : Muy Alta	Fisico	0	0	1	1	1	1	1	1	1	1	1	1	10
					Financiero S/.	0	0	15,982	15,982	15,982	15,982	15,982	15,982	15,982	15,982	15,982	15,984	159,822
AOI00013200060	0215096 - TRATAMIENTO DE CANCER DE COLON Y RECTO	150111 : EL AGUSTINO	086 : PERSONA	1 : Muy Alta	Fisico	1	1	1	1	1	1	1	1	2	1	1	2	14
					Financiero S/.	23,794	23,794	23,794	23,794	23,794	23,794	23,794	23,794	23,794	23,794	23,794	23,807	285,541

OEI.02 GARANTIZAR EL ACCESO A CUIDADOS Y SERVICIOS DE SALUD DE CALIDAD ORGANIZADOS EN REDES INTEGRADAS DE SALUD; CENTRADAS EN LA PERSONA; FAMILIA Y COMUNIDAD; CON ÉNFASIS EN LA PROMOCIÓN DE LA SALUD Y LA PRE

AEI.02.03 REDES INTEGRADAS DE SALUD; IMPLEMENTADAS PROGRESIVAMENTE A NIVEL NACIONAL.

COD.	Actividad Operativa / Inversiones	Ubigeo	U.M.	Prioridad	Meta	PROGRAMACION 1	2	3	4	5	6	7	8	9	10	11	12	Total Anual
AOI00013200528	BRINDAR ATENCION ESPECIALIZADA EN SALUD EN CONSULTA EXTERNA DEL DEPARTAMENTO DE CIRUGIA	150111 : EL AGUSTINO	006 : ATENCION	1 : Muy Alta	Fisico	1103	1103	1104	1103	1103	1104	1103	1103	1104	1103	1103	1104	13240
					Financiero S/.	34,609	34,609	34,609	34,609	34,609	34,609	34,609	34,609	34,609	34,609	34,609	34,609	415,308
AOI00013200529	BRINDAR ATENCION ESPECIALIZADA EN SALUD EN INTERCONSULTAS DEL DEPARTAMENTO DE CIRUGIA	150111 : EL AGUSTINO	006 : ATENCION	1 : Muy Alta	Fisico	91	91	91	91	91	90	91	91	91	91	91	90	1090
					Financiero S/.	2,849	2,849	2,849	2,849	2,849	2,849	2,849	2,849	2,849	2,849	2,849	2,849	34,188
AOI00013200530	BRINDAR ATENCION ESPECIALIZADA EN SALUD EN PROCEDIMIENTOS DEL DEPARTAMENTO DE CIRUGIA	150111 : EL AGUSTINO	269 : PROCEDIMIENTOS	1 : Muy Alta	Fisico	185	185	185	185	185	185	185	186	186	186	186	186	2225
					Financiero S/.	5,816	5,816	5,816	5,816	5,816	5,816	5,816	5,816	5,816	5,816	5,816	5,825	69,801
AOI00013200531	BRINDAR ATENCION ESPECIALIZADA EN HOSPITALIZACION DEL DEPARTAMENTO DE CIRUGIA	150111 : EL AGUSTINO	212 : EGRESO	1 : Muy Alta	Fisico	236	235	236	235	236	235	236	235	236	235	236	234	2825
					Financiero S/.	113,943	113,943	113,943	113,943	113,943	113,943	113,943	113,943	113,943	113,943	113,943	113,955	1,367,328

OEI.04 FORTALECER LA RECTORÍA Y LA GOBERNANZA SOBRE EL SISTEMA DE SALUD; Y LA GESTIÓN INSTITUCIONAL; PARA EL DESEMPEÑO EFICIENTE; ÉTICO E ÍNTEGRO; EN EL MARCO DE LA MODERNIZACIÓN DE LA GESTIÓN PÚBLICA

AEI.04.01 ARTICULACIÓN INTERGUBERNAMENTAL; INTERSECTORIAL Y CON LA SOCIEDAD CIVIL; FORTALECIDA PARA LA IMPLEMENTACIÓN DE LAS POLÍTICAS NACIONALES; PLANES Y NORMAS TÉCNICAS DE SALUD Y PARA LA GESTIÓN DE CONTINGE

COD.	Actividad Operativa / Inversiones	Ubigeo	U.M.	Prioridad	Meta	PROGRAMACION 1	2	3	4	5	6	7	8	9	10	11	12	Total Anual
AOI00013200116	INFORMES DE EVALUACIÓN Y MONITOREO DEL DEPARTAMENTO DE CIRUGÍA	150111 : EL AGUSTINO	060 : INFORME	1 : Muy Alta	Fisico	1	0	0	1	0	0	1	0	0	1	0	0	4
					Financiero S/.	64,265	0	0	64,265	0	0	64,265	0	0	64,265	0	0	257,060
AOI00013200117	DESARROLLO DE GUIAS DE PRACTICA CLINICA Y PROTOCOLOS DE ATENCION ESPECIALIZADA DEL DEPARTAMENTO DE CIRUGIA	150111 : EL AGUSTINO	105 : RESOLUCION	1 : Muy Alta	Fisico	0	0	0	0	0	0	0	0	0	0	0	6	6
					Financiero S/.	0	0	0	0	0	0	0	0	0	0	0	385,599	385,599
AOI00013200736	ELABORACIÓN DEL PLAN DE GESTIÓN CLÍNICA DEL DEPARTAMENTO DE CIRUGÍA	150111 : EL AGUSTINO	091 : PLAN	1 : Muy Alta	Fisico	0	0	0	0	0	0	0	0	0	0	0	1	1
					Financiero S/.	0	0	0	0	0	0	0	0	0	0	0	64,271	64,271

Unidad Ejecutora : 000132 - HOSPITAL NACIONAL HIPOLITO UNANUE

Centro de Costo: 16 - DEPARTAMENTO DE ESPECIALIDADES QUIRURGICAS

OEI.01 PREVENIR; VIGILAR; CONTROLAR Y REDUCIR EL IMPACTO DE LAS ENFERMEDADES; DAÑOS Y CONDICIONES QUE AFECTAN LA SALUD DE LA POBLACIÓN; CON ÉNFASIS EN LAS PRIORIDADES NACIONALES

AEI.01.06 PREVENCIÓN; DETECCIÓN PRECOZ Y ATENCIÓN INTEGRAL; POR CURSO DE VIDA; DE ENFERMEDADES NO TRANSMISIBLES CON ÉNFASIS EN LAS PRIORIDADES SANITARIAS NACIONALES.

COD.	Actividad Operativa / Inversiones	Ubigeo	U.M.	Prioridad	Meta	PROGRAMACION 1	2	3	4	5	6	7	8	9	10	11	12	Total Anual
AOI00013200062	0215091 - DIAGNOSTICO DEL CANCER DE PROSTATA	150111 : EL AGUSTINO	086 : PERSONA	1 : Muy Alta	Fisico	3	3	3	3	3	3	3	3	3	3	3	3	36
					Financiero S/.	10,082	10,082	10,082	10,082	10,082	10,082	10,082	10,082	10,082	10,082	10,082	10,086	120,988
AOI00013200063	0215092 - TRATAMIENTO DEL CÁNCER DE PRÓSTATA	150111 : EL AGUSTINO	086 : PERSONA	1 : Muy Alta	Fisico	1	1	1	1	1	1	1	1	1	1	2	2	14
					Financiero S/.	4,245	4,245	4,245	4,245	4,245	4,245	4,245	4,245	4,245	4,245	4,245	4,248	50,943
AOI00013200267	5001104 - DIAGNOSTICO DE CEGUERA POR CATARATA	150111 : EL AGUSTINO	438 : PERSONA TAMIZADA	1 : Muy Alta	Fisico	42	41	41	42	42	40	42	42	42	42	42	42	500
					Financiero S/.	647	647	647	647	647	647	647	647	647	647	647	648	7,765
AOI00013200268	5001201 - TRATAMIENTO Y CONTROL ESPECIALIZADO DE COMPLICACIONES POST QUIRURGICAS EN VITREO	150111 : EL AGUSTINO	394 : PERSONA TRATADA	1 : Muy Alta	Fisico	1	1	1	1	1	1	1	1	1	1	1	1	12
					Financiero S/.	53	53	53	53	53	53	53	53	53	53	53	53	636
AOI00013200269	5001202 - TRATAMIENTO Y CONTROL ESPECIALIZADO DE COMPLICACIONES POST QUIRURGICAS CON GLAUCOMA	150111 : EL AGUSTINO	394 : PERSONA TRATADA	1 : Muy Alta	Fisico	0	1	0	1	0	1	0	1	0	1	0	1	6
					Financiero S/.	0	148	0	148	0	148	0	148	0	148	0	148	888
AOI00013200270	5001203 - TRATAMIENTO Y CONTROL ESPECIALIZADO DE COMPLICACIONES POST QUIRURGICAS EN RETINA	150111 : EL AGUSTINO	394 : PERSONA TRATADA	1 : Muy Alta	Fisico	0	1	0	1	0	1	0	1	0	1	0	1	6
					Financiero S/.	0	148	0	148	0	148	0	148	0	148	0	148	888
AOI00013200271	5001204 - SEGUNDO CONTROL POST OPERATORIO DE CIRUGÍA DE CATARATA	150111 : EL AGUSTINO	394 : PERSONA TRATADA	1 : Muy Alta	Fisico	42	41	41	42	42	40	42	42	42	42	42	42	500
					Financiero S/.	6,041	6,041	6,041	6,041	6,041	6,041	6,041	6,041	6,041	6,041	6,041	6,049	72,500
AOI00013200272	5001205 - CONTROL POST OPERATORIO DE CIRUGÍA DE CATARATAS POR PERSONAL ESPECIALIZADO: TERCER Y CUARTO CONTROL	150111 : EL AGUSTINO	394 : PERSONA TRATADA	1 : Muy Alta	Fisico	42	41	41	42	42	40	42	42	42	42	42	42	500
					Financiero S/.	6,041	6,041	6,041	6,041	6,041	6,041	6,041	6,041	6,041	6,041	6,041	6,049	72,500

H.N.H.U. Vº Bº Lic. Adm. Cristina Isabel Leo Martel OFICINA DE PLANEAMIENTO ESTRATEGICO

MINISTERIO DE SALUD HOSPITAL NACIONAL HIPOLITO UNANUE Vº Bº UNIDAD DE PLANEAMIENTO Oficina de Planeamiento Estratégico

AOI00013200273	5001206 - TRATAMIENTO Y CONTROL ESPECIALIZADO DE COMPLICACIONES POST QUIRURGICAS UVEITIS	150111 : EL AGUSTINO	394 : PERSONA TRATADA	1 : Muy Alta	Fisico	0	0	0	0	1	0	0	1	1	0	1	1	5
					Financiero S/.	22	22	22	22	119	22	22	119	119	22	119	120	750
AOI00013200274	5001207 - TRATAMIENTO Y CONTROL ESPECIALIZADO DE COMPLICACIONES POST QUIRURGICAS POR OPACIDAD DE CAPSULA POSTERIOR	150111 : EL AGUSTINO	394 : PERSONA TRATADA	1 : Muy Alta	Fisico	7	7	7	7	7	7	7	7	7	7	7	3	80
					Financiero S/.	974	966	966	966	966	966	966	966	966	966	966	966	11,600
AOI00013200275	5001208 - TRATAMIENTO ESPECIALIZADO: CIRUGÍA DE CATARATA CON FACO EMULSIFICACIÓN	150111 : EL AGUSTINO	394 : PERSONA TRATADA	1 : Muy Alta	Fisico	33	33	33	33	33	33	33	33	34	34	34	34	400
					Financiero S/.	4,866	4,866	4,866	4,866	4,866	4,866	4,866	4,866	4,866	4,866	4,866	4,874	58,400
AOI00013200276	5001209 - TRATAMIENTO ESPECIALIZADO: CIRUGÍA DE CATARATA POR INCISIÓN EXTRACAPSULAR DEL CRISTALINO O INCISIÓN PEQUEÑA	150111 : EL AGUSTINO	394 : PERSONA TRATADA	1 : Muy Alta	Fisico	8	8	8	8	8	8	8	8	9	9	9	9	100
					Financiero S/.	1,216	1,216	1,216	1,216	1,216	1,216	1,216	1,216	1,216	1,216	1,216	1,224	14,600
AOI00013200277	5001301 - DIAGNOSTICO DE ERRORES REFRACTIVOS	150111 : EL AGUSTINO	438 : PERSONA TAMIZADA	1 : Muy Alta	Fisico	42	42	42	42	42	42	42	42	42	42	40	40	500
					Financiero S/.	11,438	11,438	11,438	11,438	11,438	11,438	11,438	11,438	11,438	11,449	11,438	11,438	137,267
AOI00013200278	5001401 - CONTROL DE NIÑOS CON ERRORES REFRACTIVOS	150111 : EL AGUSTINO	394 : PERSONA TRATADA	1 : Muy Alta	Fisico	29	29	29	29	29	29	29	29	29	29	30	30	350
					Financiero S/.	1,730	1,730	1,730	1,730	1,730	1,730	1,730	1,730	1,730	1,730	1,730	1,744	20,774
AOI00013200279	5001402 - TRATAMIENTO DE ERRORES REFRACTIVOS	150111 : EL AGUSTINO	394 : PERSONA TRATADA	1 : Muy Alta	Fisico	29	29	29	29	29	29	29	29	29	29	30	30	350
					Financiero S/.	1,730	1,730	1,730	1,730	1,730	1,730	1,730	1,730	1,730	1,730	1,730	1,745	20,775
AOI00013200280	0081101 - DETECCIÓN DE RECIÉN NACIDO PREMATURO CON FACTORES DE RIESGO PARA ROP EN EL SEGUNDO Y TERCER NIVEL DE ATENCIÓN	150111 : EL AGUSTINO	438 : PERSONA TAMIZADA	1 : Muy Alta	Fisico	58	58	59	58	58	59	58	58	59	58	58	59	700
					Financiero S/.	2,857	2,857	2,857	2,857	2,857	2,857	2,857	2,857	2,857	2,857	2,857	2,867	34,294
AOI00013200281	0081102 - SEGUIMIENTO DE RECIÉN NACIDO PREMATURO CON FACTORES DE RIESGO PARA ROP EN EL SEGUNDO Y	150111 : EL AGUSTINO	438 : PERSONA TAMIZADA	1 : Muy Alta	Fisico	58	58	59	58	58	59	58	58	59	58	58	59	700
					Financiero S/.	2,857	2,857	2,857	2,857	2,857	2,857	2,857	2,857	2,857	2,857	2,857	2,867	34,294
AOI00013200282	0081103 - DIAGNÓSTICO DE RECIÉN NACIDO CON RETINOPATÍA DE LA PREMATURIDAD EN SEGUNDO Y TERCER NIVEL	150111 : EL AGUSTINO	438 : PERSONA TAMIZADA	1 : Muy Alta	Fisico	2	2	2	2	3	3	3	2	3	3	3	2	30
					Financiero S/.	181	181	181	181	181	181	181	181	181	181	190	191	2,191
AOI00013200283	0081104 - CONSEJERÍA DE RECIÉN NACIDO CON RETINOPATÍA DE LA PREMATURIDAD EN SEGUNDO Y TERCER NIVEL DE	150111 : EL AGUSTINO	438 : PERSONA TAMIZADA	1 : Muy Alta	Fisico	2	2	2	2	2	2	3	3	3	3	3	3	30
					Financiero S/.	181	181	181	181	181	181	181	181	181	181	181	200	2,191
AOI00013200284	0081202 - CONTROLES POST OPERATORIOS DE CIRUGÍA EN RECIÉN NACIDOS CON RETINOPATÍA DE LA PREMATURIDAD	150111 : EL AGUSTINO	394 : PERSONA TRATADA	1 : Muy Alta	Fisico	1	0	1	1	0	1	1	1	1	1	1	1	10
					Financiero S/.	2,502	0	2,502	2,502	0	2,502	2,502	2,502	2,502	2,502	2,502	2,502	25,020
AOI00013200285	0081203 - DIAGNÓSTICO, TRATAMIENTO QUIRÚRGICO Y CONTROL ESPECIALIZADO PARA RECIÉN NACIDO CON RETINOPATÍA DE LA PREMATURIDAD MEDIANTE OFERTA MÓVIL.	150111 : EL AGUSTINO	394 : PERSONA TRATADA	1 : Muy Alta	Fisico	1	1	2	1	1	2	1	1	2	1	1	2	16
					Financiero S/.	3,332	3,332	3,332	3,332	3,332	3,332	3,332	3,332	3,332	3,332	3,332	3,348	40,000
AOI00013200286	0081204 - TRATAMIENTO ESPECIALIZADO DE RECIÉN NACIDO CON RETINOPATÍA DE LA PREMATURIDAD CON LASER	150111 : EL AGUSTINO	394 : PERSONA TRATADA	1 : Muy Alta	Fisico	1	1	2	1	1	2	1	1	2	1	1	2	16
					Financiero S/.	3,332	3,332	3,332	3,332	3,332	3,332	3,332	3,332	3,332	3,332	3,332	3,348	40,000
AOI00013200289	0081208 - DIAGNÓSTICO Y TRATAMIENTO DE COMPLICACIONES: ERROR REFRACTIVO SECUNDARIO A RETINOPATÍA DEL PREMATURO	150111 : EL AGUSTINO	394 : PERSONA TRATADA	1 : Muy Alta	Fisico	0	0	2	0	0	2	0	0	2	0	0	2	8
					Financiero S/.	1,107	1,107	1,949	1,107	1,107	1,949	1,107	1,107	1,949	1,107	1,107	1,956	16,659
AOI00013200290	0081304 - DIAGNÓSTICO DE GLAUCOMA	150111 : EL AGUSTINO	438 : PERSONA TAMIZADA	1 : Muy Alta	Fisico	33	33	33	33	33	33	33	33	34	34	34	34	400
					Financiero S/.	166	166	166	166	166	166	166	166	166	166	166	174	2,000
AOI00013200472	0081401 - TRATAMIENTO DE GLAUCOMA	150111 : EL AGUSTINO	394 : PERSONA TRATADA	1 : Muy Alta	Fisico	33	33	33	33	33	33	33	33	34	34	34	34	400
					Financiero S/.	1,358	1,358	1,358	1,358	1,358	1,358	1,358	1,358	1,358	1,358	1,358	1,363	16,301
AOI00013200473	0081402 - CONTROL DE PACIENTES CON GLAUCOMA	150111 : EL AGUSTINO	440 : PERSONA CONTROLADA	1 : Muy Alta	Fisico	33	33	33	33	33	33	33	33	34	34	34	34	400
					Financiero S/.	1,358	1,358	1,358	1,358	1,358	1,358	1,358	1,358	1,358	1,358	1,358	1,363	16,301
AOI00013200751	5001108 - EXAMEN DE APOYO AL DIAGNÓSTICO EN IMÁGENES	150111 : EL AGUSTINO	090 : PERSONA EVALUADA	1 : Muy Alta	Fisico	42	42	42	42	42	42	42	42	42	42	40	40	500
					Financiero S/.	647	647	647	647	647	647	647	647	647	647	647	647	7,764
AOI00013200766	0086505 - DIAGNÓSTICO DE RETINOPATÍA DIABÉTICA (RD)	150111 : EL AGUSTINO	090 : PERSONA EVALUADA	1 : Muy Alta	Fisico	3	3	3	3	3	3	3	3	3	3	5	5	40
					Financiero S/.	0	0	0	0	0	0	0	0	0	0	0	0	0
AOI00013200768	0086506 - EXAMENES DE APOYO AL DIAGNÓSTICO EN RETINA	150111 : EL AGUSTINO	090 : PERSONA EVALUADA	1 : Muy Alta	Fisico	1	1	1	1	1	1	1	1	1	1	1	1	12
					Financiero S/.	0	0	0	0	0	0	0	0	0	0	0	0	0
AOI00013200769	0086507 - EXAMENES DE APOYO AL DIAGNÓSTICO EN IMÁGENES DE RETINA	150111 : EL AGUSTINO	090 : PERSONA EVALUADA	1 : Muy Alta	Fisico	8	8	8	8	8	8	8	8	9	9	9	9	100
					Financiero S/.	0	0	0	0	0	0	0	0	0	0	0	0	0
AOI00013200770	0086508 - TRATAMIENTO ESPECIALIZADO DE RETINOPATÍA DIABÉTICA (RD) CON LASER	150111 : EL AGUSTINO	394 : PERSONA TRATADA	1 : Muy Alta	Fisico	2	2	2	2	2	2	2	2	2	2	2	2	24
					Financiero S/.	0	0	0	0	0	0	0	0	0	0	0	0	0
AOI00013200771	0086510 - TRATAMIENTO ESPECIALIZADO DE RETINOPATÍA DIABÉTICA (RD) CON VITRECTOMÍA	150111 : EL AGUSTINO	394 : PERSONA TRATADA	1 : Muy Alta	Fisico	1	1	1	1	1	1	1	1	1	1	1	1	12
					Financiero S/.	0	0	0	0	0	0	0	0	0	0	0	0	0
AOI00013200772	0086511 - CONTROL DE PERSONAS CON RETINOPATÍA DIABÉTICA (RD)	150111 : EL AGUSTINO	440 : PERSONA CONTROLADA	1 : Muy Alta	Fisico	3	3	3	3	3	3	3	3	3	3	5	5	40
					Financiero S/.	0	0	0	0	0	0	0	0	0	0	0	0	0

H.N.H.U. V°B° Lic. Adm. Gcia. Isabel J. Leo Martel OFICINA DE PLANEAMIENTO ESTRATÉGICO

MINISTERIO DE SALUD HOSPITAL NACIONAL HIPÓLITO UNANUE V° B° UNIDAD DE PLANEAMIENTO Oficina de Planeamiento Estratégico

AOI00013200773	0086605 - DIAGNÓSTICO ESPECIALIZADO DE ENFERMEDADES EXTERNAS DEL OJO	150111 : EL AGUSTINO	090 : PERSONA EVALUADA	1 : Muy Alta	Fisico	66	66	66	66	67	67	67	67	67	67	67	67	800
					Financiero S/.	0	0	0	0	0	0	0	0	0	0	0	0	0
AOI00013200774	0086606 - TRATAMIENTO DE ENFERMEDADES EXTERNAS DEL OJO	150111 : EL AGUSTINO	394 : PERSONA TRATADA	1 : Muy Alta	Fisico	66	66	66	66	67	67	67	67	67	67	67	67	800
					Financiero S/.	0	0	0	0	0	0	0	0	0	0	0	0	0
AOI00013200775	0086607 - TRATAMIENTO ESPECIALIZADO DE COMPLICACIONES DE PARPADO	150111 : EL AGUSTINO	394 : PERSONA TRATADA	1 : Muy Alta	Fisico	2	2	2	2	2	2	2	2	2	2	2	3	25
					Financiero S/.	0	0	0	0	0	0	0	0	0	0	0	0	0
AOI00013200776	0086608 - TRATAMIENTO ESPECIALIZADO DE COMPLICACIONES SUPERFICIALES DE CORNEA	150111 : EL AGUSTINO	394 : PERSONA TRATADA	1 : Muy Alta	Fisico	1	1	1	1	1	1	1	1	1	2	2	2	15
					Financiero S/.	0	0	0	0	0	0	0	0	0	0	0	0	0
AOI00013200777	0086610 - CONTROL DE PERSONAS CON ENFERMEDADES EXTERNAS DEL OJO	150111 : EL AGUSTINO	440 : PERSONA CONTROLADA	1 : Muy Alta	Fisico	67	67	67	67	67	67	67	67	67	67	67	63	800
					Financiero S/.	0	0	0	0	0	0	0	0	0	0	0	0	0

OEI.02 GARANTIZAR EL ACCESO A CUIDADOS Y SERVICIOS DE SALUD DE CALIDAD ORGANIZADOS EN REDES INTEGRADAS DE SALUD; CENTRADAS EN LA PERSONA; FAMILIA Y COMUNIDAD; CON ÉNFASIS EN LA PROMOCIÓN DE LA SALUD Y LA PRE

AEI.02.03 REDES INTEGRADAS DE SALUD; IMPLEMENTADAS PROGRESIVAMENTE A NIVEL NACIONAL.

COD.	Actividad Operativa / Inversiones	Ubigeo	U.M.	Prioridad	Meta	PROGRAMACION 1	2	3	4	5	6	7	8	9	10	11	12	Total Anual
AOI00013200479	3329101 - AQV MASCULINO	150111 : EL AGUSTINO	206 : PAREJA PROTEGIDA	1 : Muy Alta	Fisico	0	0	1	1	1	1	1	1	1	1	1	1	10
					Financiero S/.	0	0	3,442	3,442	3,442	3,442	3,442	3,442	3,442	3,442	3,442	3,442	34,420
AOI00013200480	3329102 - COMPLICACION AQV MASCULINO	150111 : EL AGUSTINO	083 : PACIENTE ATENDIDO	1 : Muy Alta	Fisico	0	0	0	0	0	1	0	0	0	0	0	0	1
					Financiero S/.	0	0	0	0	0	3,449	0	0	0	0	0	0	3,449
AOI00013200519	BRINDAR ATENCION ESPECIALIZADA EN SALUD EN CONSULTA EXTERNA DEL DEPARTAMENTO DE ESPECIALIDADES QUIRURGICAS	150111 : EL AGUSTINO	006 : ATENCION	1 : Muy Alta	Fisico	4694	4694	4695	4694	4694	4695	4694	4694	4695	4694	4694	4695	56332
					Financiero S/.	25,818	25,818	25,818	25,818	25,818	25,818	25,818	25,818	25,818	25,818	25,818	25,828	309,826
AOI00013200520	BRINDAR ATENCION ESPECIALIZADA EN SALUD EN INTERCONSULTAS DEL DEPARTAMENTO DE ESPECIALIDADES QUIRURGICAS	150111 : EL AGUSTINO	006 : ATENCION	1 : Muy Alta	Fisico	290	290	290	289	290	290	290	289	290	290	288	287	3473
					Financiero S/.	4,284	4,284	4,284	4,284	4,284	4,284	4,284	4,284	4,284	4,291	4,284	4,292	51,423
AOI00013200521	BRINDAR ATENCION ESPECIALIZADA EN SALUD EN PROCEDIMIENTOS DEL DEPARTAMENTO DE ESPECIALIDADES QUIRURGICAS	150111 : EL AGUSTINO	269 : PROCEDIMIENTOS	1 : Muy Alta	Fisico	2394	2394	2394	2394	2395	2395	2395	2395	2395	2395	2395	2395	28736
					Financiero S/.	13,170	13,170	13,170	13,170	13,170	13,170	13,170	13,170	13,170	13,170	13,170	13,178	158,048
AOI00013200522	BRINDAR ATENCION ESPECIALIZADA EN HOSPITALIZACION DEL DEPARTAMENTO DE ESPECIALIDADES QUIRURGICAS	150111 : EL AGUSTINO	212 : EGRESO	1 : Muy Alta	Fisico	173	174	173	174	173	174	173	174	173	174	173	174	2082
					Financiero S/.	113,944	113,944	113,944	113,944	113,944	113,944	113,944	113,944	113,944	113,944	113,944	113,951	1,367,335

OEI.04 FORTALECER LA RECTORÍA Y LA GOBERNANZA SOBRE EL SISTEMA DE SALUD; Y LA GESTIÓN INSTITUCIONAL; PARA EL DESEMPEÑO EFICIENTE; ÉTICO E ÍNTEGRO; EN EL MARCO DE LA MODERNIZACIÓN DE LA GESTIÓN PÚBLICA

AEI.04.01 ARTICULACIÓN INTERGUBERNAMENTAL; INTERSECTORIAL Y CON LA SOCIEDAD CIVIL; FORTALECIDA PARA LA IMPLEMENTACIÓN DE LAS POLÍTICAS NACIONALES; PLANES Y NORMAS TÉCNICAS DE SALUD Y PARA LA GESTIÓN DE CONTINGE

COD.	Actividad Operativa / Inversiones	Ubigeo	U.M.	Prioridad	Meta	PROGRAMACION 1	2	3	4	5	6	7	8	9	10	11	12	Total Anual
AOI00013200261	ELABORACIÓN DEL PLAN DE GESTIÓN CLÍNICA DEL DEPARTAMENTO DE ESPECIALIDADES QUIRÚRGICAS	150111 : EL AGUSTINO	091 : PLAN	1 : Muy Alta	Fisico	0	0	0	0	0	0	0	0	0	0	1	0	1
					Financiero S/.	0	0	0	0	0	0	0	0	0	0	78,554	0	78,554
AOI00013200262	DESARROLLO DE GUIAS DE PRACTICA CLINICA Y PROTOCOLOS DE ATENCION ESPECIALIZADA DEL DEPARTAMENTO DE ESPECIALIDADES QUIRURGICAS	150111 : EL AGUSTINO	105 : RESOLUCION	1 : Muy Alta	Fisico	0	0	0	0	0	0	0	0	0	0	0	4	4
					Financiero S/.	0	0	0	0	0	0	0	0	0	0	0	314,188	314,188
AOI00013200728	INFORMES DE EVALUACIÓN Y MONITOREO DEL DEPARTAMENTO DE ESPECIALIDADES QUIRÚRGICAS	150111 : EL AGUSTINO	060 : INFORME	1 : Muy Alta	Fisico	1	0	0	1	0	0	1	0	0	1	0	0	4
					Financiero S/.	78,547	0	0	78,547	0	0	78,547	0	0	78,547	0	0	314,188

Unidad Ejecutora : 000132 - HOSPITAL NACIONAL HIPOLITO UNANUE

Centro Costo: 17 - DEPARTAMENTO DE NEUMOLOGIA

OEI.01 PREVENIR; VIGILAR; CONTROLAR Y REDUCIR EL IMPACTO DE LAS ENFERMEDADES; DAÑOS Y CONDICIONES QUE AFECTAN LA SALUD DE LA POBLACIÓN; CON ÉNFASIS EN LAS PRIORIDADES NACIONALES

AEI.01.02 PREVENCIÓN Y CONTROL DE ENFERMEDADES TRANSMISIBLES; FORTALECIDOS; CON ÉNFASIS EN LAS PRIORIDADES SANITARIAS NACIONALES.

COD.	Actividad Operativa / Inversiones	Ubigeo	U.M.	Prioridad	Meta	PROGRAMACION 1	2	3	4	5	6	7	8	9	10	11	12	Total Anual
AOI00013200360	4396201 - IDENTIFICACION Y EXAMEN DE SINTOMATICOS RESPIRATORIOS EN LAS ATENCIONES A PERSONAS > 15 AÑOS Y POBLACION VULNERABLE	150111 : EL AGUSTINO	087 : PERSONA ATENDIDA	1 : Muy Alta	Fisico	1250	1250	1250	1250	1250	1250	1250	1250	1250	1250	1250	1250	15000
					Financiero S/.	3,882	3,882	3,882	3,882	3,882	3,882	3,882	3,882	3,882	3,882	3,882	3,890	46,592
AOI00013200361	4396202 - SEGUIMIENTO DIAGNOSTICO AL SINTOMATICOS RESPIRATORIOS CON 2	150111 : EL	087 : PERSONA ATENDIDA	1 : Muy Alta	Fisico	41	41	41	41	42	42	42	42	42	42	42	42	500

	RESULTADOS DE BACILOSCOPIA NEGATIVA	AGUSTINO			Financiero S/.	125	125	125	125	125	125	125	125	125	125	125	125	1,500
AOI00013200366	4397302 - DESPISTAJE Y DIAGNOSTICO PARA PACIENTES CON TB Y DIABETES MELLITUS	150111 : EL AGUSTINO	394 : PERSONA TRATADA	1 : Muy Alta	Fisico	13	13	15	15	15	15	15	15	15	15	15	15	176
					Financiero S/.	25,695	25,695	25,695	25,695	25,695	25,695	25,695	25,695	25,695	25,695	25,695	25,707	308,352
AOI00013200367	4397303 - DESPISTAJE Y DIAGNOSTICO PARA PACIENTES CON TB E INSUFICIENCIA RENAL	150111 : EL AGUSTINO	394 : PERSONA TRATADA	1 : Muy Alta	Fisico	3	3	3	3	3	3	3	3	3	3	5	5	40
					Financiero S/.	5,864	5,864	5,864	5,864	5,864	5,864	5,864	5,864	5,864	5,864	5,864	5,874	70,378
AOI00013200369	4396506 - ATENCION DE COMPLICACIONES QUE REQUIEREN HOSPITALIZACION DE PACIENTES EN TRATAMIENTO	150111 : EL AGUSTINO	394 : PERSONA TRATADA	1 : Muy Alta	Fisico	33	33	33	33	33	33	33	33	34	34	34	34	400
					Financiero S/.	36,265	36,265	36,265	36,265	36,265	36,265	36,265	36,265	36,265	36,265	36,265	36,269	435,184
AOI00013200373	4395701 - SERVICIOS DE ATENCION DE TUBERCULOSIS CON MEDIDAS DE CONTROL DE INFECCIONES Y BIOSEGURIDAD EN EL PERSONAL DE SALUD	150111 : EL AGUSTINO	395 : TRABAJADOR PROTEGIDO	1 : Muy Alta	Fisico	217	217	217	217	217	217	217	217	217	217	217	213	2600
					Financiero S/.	4,958	4,958	4,958	4,958	4,958	4,958	4,958	4,958	4,958	4,958	4,962	4,958	59,500
AOI00013200375	4397201 - ATENCIÓN CURATIVA PARA PAT CON ESQUEMAS PARA TB XDR	150111 : EL AGUSTINO	394 : PERSONA TRATADA	1 : Muy Alta	Fisico	5	5	5	5	5	5	5	5	5	5	5	5	60
					Financiero S/.	146,984	146,984	146,984	146,984	146,984	146,984	146,984	146,984	146,984	146,984	146,984	146,992	1,763,816
AOI00013200377	4397401 - ATENCION CURATIVA DE TB Y DIABETES MELLITUS	150111 : EL AGUSTINO	394 : PERSONA TRATADA	1 : Muy Alta	Fisico	25	25	25	25	25	25	25	25	25	25	25	25	300
					Financiero S/.	12,951	12,951	12,951	12,951	12,951	12,951	12,951	12,951	12,951	12,951	12,951	12,969	155,430
AOI00013200378	4397403 - ATENCION DE TB E INSUFICIENCIA RENAL	150111 : EL AGUSTINO	394 : PERSONA TRATADA	1 : Muy Alta	Fisico	2	2	2	2	2	2	2	2	2	4	4	4	30
					Financiero S/.	1,290	1,290	1,290	1,290	1,290	1,290	1,290	1,290	1,290	1,290	1,290	1,290	15,480
AOI00013200379	4397404 - ATENCION CURATIVA DE ASMA / EPOC	150111 : EL AGUSTINO	394 : PERSONA TRATADA	1 : Muy Alta	Fisico	0	1	0	1	0	1	0	1	0	1	0	0	5
					Financiero S/.	0	516	0	516	0	516	0	516	0	516	0	0	2,580
AOI00013200481	4396401 - DIAGNOSTICO DE TUBERCULOSIS PULMONAR	150111 : EL AGUSTINO	393 : PERSONA DIAGNOSTICADA	1 : Muy Alta	Fisico	48	48	48	48	48	48	48	48	48	48	48	50	578
					Financiero S/.	29,407	29,407	29,407	29,407	29,407	29,407	29,407	29,407	29,407	29,407	29,407	29,417	352,894
AOI00013200482	4396402 - DIAGNOSTICO DE TUBERCULOSIS EXTRA PULMONAR	150111 : EL AGUSTINO	393 : PERSONA DIAGNOSTICADA	1 : Muy Alta	Fisico	24	24	24	24	24	24	24	24	24	23	23	23	285
					Financiero S/.	14,486	14,486	14,486	14,486	14,486	14,486	14,486	14,486	14,504	14,486	14,486	14,486	173,850
AOI00013200758	4397304 - DESPISTAJE Y DIAGNOSTICO DE TB Y ASMA	150111 : EL AGUSTINO	087 : PERSONA ATENDIDA	1 : Muy Alta	Fisico	0	0	1	0	0	1	0	0	1	0	0	2	5
					Financiero S/.	0	0	1,755	0	0	1,755	0	0	1,755	0	0	3,510	8,775
AOI00013200760	4397305 - DESPISTAJE Y DIAGNOSTICO DE TB Y EPOC	150111 : EL AGUSTINO	087 : PERSONA ATENDIDA	1 : Muy Alta	Fisico	0	0	1	0	0	1	0	0	1	0	0	2	5
					Financiero S/.	0	0	1,755	0	0	1,755	0	0	1,755	0	0	3,510	8,775
AOI00013200765	4396505 - ATENCION DE LAS REACCIONES ADVERSAS A FARMACOS ANTITUBERCULOSOS	150111 : EL AGUSTINO	394 : PERSONA TRATADA	1 : Muy Alta	Fisico	5	5	5	5	5	5	5	5	5	5	5	5	60
					Financiero S/.	5,435	5,435	5,435	5,435	5,435	5,435	5,435	5,435	5,435	5,435	5,435	5,435	65,220

OEI.01 PREVENIR; VIGILAR; CONTROLAR Y REDUCIR EL IMPACTO DE LAS ENFERMEDADES; DAÑOS Y CONDICIONES QUE AFECTAN LA SALUD DE LA POBLACIÓN; CON ÉNFASIS EN LAS PRIORIDADES NACIONALES

AEI.01.06 PREVENCIÓN; DETECCIÓN PRECOZ Y ATENCIÓN INTEGRAL; POR CURSO DE VIDA; DE ENFERMEDADES NO TRANSMISIBLES CON ÉNFASIS EN LAS PRIORIDADES SANITARIAS NACIONALES.

COD.	Actividad Operativa / Inversiones	Ubigeo	U.M.	Prioridad	Meta	PROGRAMACION 1	2	3	4	5	6	7	8	9	10	11	12	Total Anual
AOI00013200070	0215093 - DIAGNOSTICO DEL CANCER DE PULMON	150111 : EL AGUSTINO	086 : PERSONA	1 : Muy Alta	Fisico	3	3	3	3	3	3	3	3	3	3	3	3	36
					Financiero S/.	4,511	4,511	4,511	4,511	4,511	4,511	4,511	4,511	4,511	4,511	4,511	4,519	54,140

OEI.02 GARANTIZAR EL ACCESO A CUIDADOS Y SERVICIOS DE SALUD DE CALIDAD ORGANIZADOS EN REDES INTEGRADAS DE SALUD; CENTRADAS EN LA PERSONA; FAMILIA Y COMUNIDAD; CON ÉNFASIS EN LA PROMOCIÓN DE LA SALUD Y LA PRE

AEI.02.03 REDES INTEGRADAS DE SALUD; IMPLEMENTADAS PROGRESIVAMENTE A NIVEL NACIONAL.

COD.	Actividad Operativa / Inversiones	Ubigeo	U.M.	Prioridad	Meta	PROGRAMACION 1	2	3	4	5	6	7	8	9	10	11	12	Total Anual
AOI00013200630	BRINDAR ATENCION ESPECIALIZADA EN SALUD EN CONSULTA EXTERNA DEL DEPARTAMENTO DE NEUMOLOGIA	150111 . EL AGUSTINO	006 : ATENCION	1 : Muy Alta	Fisico	1259	1259	1259	1258	1259	1259	1259	1258	1259	1259	1259	1258	15105
					Financiero S/.	28,950	28,950	28,950	28,950	28,950	28,950	28,950	28,950	28,950	28,950	28,965	28,950	347,415
AOI00013200632	BRINDAR ATENCION ESPECIALIZADA EN SALUD EN INTERCONSULTAS DEL DEPARTAMENTO DE NEUMOLOGIA	150111 : EL AGUSTINO	006 : ATENCION	1 : Muy Alta	Fisico	280	280	280	280	280	280	280	280	280	280	280	280	3360
					Financiero S/.	6,440	6,440	6,440	6,440	6,440	6,440	6,440	6,440	6,440	6,440	6,440	6,440	77,280
AOI00013200633	BRINDAR ATENCION ESPECIALIZADA EN SALUD EN PROCEDIMIENTOS DEL DEPARTAMENTO DE NEUMOLOGIA	150111 : EL AGUSTINO	006 : ATENCION	1 : Muy Alta	Fisico	333	333	334	333	333	334	333	333	334	333	333	334	4000
					Financiero S/.	7,882	7,882	7,882	7,882	7,882	7,882	7,882	7,882	7,882	7,882	7,882	7,900	94,602
AOI00013200635	BRINDAR ATENCION ESPECIALIZADA EN HOSPITALIZACION DEL DEPARTAMENTO DE NEUMOLOGIA	150111 : EL AGUSTINO	031 : DIA-CAMA	1 : Muy Alta	Fisico	71	71	71	71	71	70	71	71	71	71	71	70	850
					Financiero S/.	113,943	113,943	113,943	113,943	113,943	113,943	113,943	113,943	113,943	113,943	113,955	113,943	1,367,328

OEI.04 FORTALECER LA RECTORÍA Y LA GOBERNANZA SOBRE EL SISTEMA DE SALUD; Y LA GESTIÓN INSTITUCIONAL; PARA EL DESEMPEÑO EFICIENTE; ÉTICO E ÍNTEGRO; EN EL MARCO DE LA MODERNIZACIÓN DE LA GESTIÓN PÚBLICA

AEI.04.01 ARTICULACIÓN INTERGUBERNAMENTAL; INTERSECTORIAL Y CON LA SOCIEDAD CIVIL; FORTALECIDA PARA LA IMPLEMENTACIÓN DE LAS POLÍTICAS NACIONALES; PLANES Y NORMAS TÉCNICAS DE SALUD Y PARA LA GESTIÓN DE

H.N.H.U. V°B° Lic. Adm. Geia. Daniel J. León Martel OFICINA DE PLANTEAMIENTO ESTRATÉGICO

MINISTERIO DE SALUD HOSPITAL NACIONAL HIPÓLITO UNANUE V° B° UNIDAD EJECUTORA Oficina de Planeamiento Estratégico

CONTINGE

COD.	Actividad Operativa / Inversiones	Ubigeo	U.M.	Prioridad	Meta	PROGRAMACION 1	2	3	4	5	6	7	8	9	10	11	12	Total Anual
AOI00013200415	ELABORACIÓN DEL PLAN DE GESTIÓN CLÍNICA DEL DEPARTAMENTO DE NEUMOLOGÍA	150111 : EL AGUSTINO	091 : PLAN	1 : Muy Alta	Fisico	0	0	0	0	0	0	0	0	0	0	1	0	1
					Financiero S/.	0	0	0	0	0	0	0	0	0	0	117,823	0	117,823
AOI00013200417	DESARROLLO DE GUIAS DE PRACTICA CLINICA Y PROTOCOLOS DE ATENCION ESPECIALIZADA DEL DEPARTAMENTO DE NEUMOLOGIA	150111 : EL AGUSTINO	105 : RESOLUCION	1 : Muy Alta	Fisico	1	0	0	0	0	0	0	0	0	0	0	0	1
					Financiero S/.	117,823	0	0	0	0	0	0	0	0	0	0	0	117,823
AOI00013200741	INFORMES DE EVALUACION Y MONITOREO DEL DEPARTAMENTO DE NEUMOLOGIA	150111 : EL AGUSTINO	060 : INFORME	1 : Muy Alta	Fisico	1	0	0	1	0	0	1	0	0	1	0	0	4
					Financiero S/.	117,823	0	0	117,823	0	0	117,823	0	0	117,827	0	0	471,296

Unidad Ejecutora : 000132 - HOSPITAL NACIONAL HIPOLITO UNANUE

Centro de Costo: 18 - DEPARTAMENTO DE PEDIATRIA

OEI.01 PREVENIR; VIGILAR; CONTROLAR Y REDUCIR EL IMPACTO DE LAS ENFERMEDADES; DAÑOS Y CONDICIONES QUE AFECTAN LA SALUD DE LA POBLACIÓN; CON ÉNFASIS EN LAS PRIORIDADES NACIONALES

AEI.01.01 VACUNACIÓN COMPLETA EN NIÑAS Y NIÑOS MENORES DE 15 MESES DE EDAD; Y EN NIÑAS ENTRE 9 Y 13 AÑOS; CON COBERTURAS ÓPTIMAS.

COD.	Actividad Operativa / Inversiones	Ubigeo	U.M.	Prioridad	Meta	PROGRAMACION 1	2	3	4	5	6	7	8	9	10	11	12	Total Anual
AOI00013200087	3325408 - ATENCION DE LAS REACCIONES ADVERSAS A LAS VACUNAS	150111 : EL AGUSTINO	218 : NIÑO PROTEGIDO	1 : Muy Alta	Fisico	0	1	0	1	0	1	0	1	0	0	0	0	4
					Financiero S/.	3,460	5,388	3,460	5,388	3,460	5,388	3,460	5,391	3,462	3,462	3,462	3,462	49,243

OEI.01 PREVENIR; VIGILAR; CONTROLAR Y REDUCIR EL IMPACTO DE LAS ENFERMEDADES; DAÑOS Y CONDICIONES QUE AFECTAN LA SALUD DE LA POBLACIÓN; CON ÉNFASIS EN LAS PRIORIDADES NACIONALES

AEI.01.02 PREVENCIÓN Y CONTROL DE ENFERMEDADES TRANSMISIBLES; FORTALECIDOS; CON ÉNFASIS EN LAS PRIORIDADES SANITARIAS NACIONALES.

COD.	Actividad Operativa / Inversiones	Ubigeo	U.M.	Prioridad	Meta	PROGRAMACION 1	2	3	4	5	6	7	8	9	10	11	12	Total Anual
AOI00013200386	4396901 - NIÑOS Y ADOLESCENTES CON DIAGNÓSTICO DE VIH QUE RECIBEN ATENCIÓN INTEGRAL	150111 : EL AGUSTINO	087 : PERSONA ATENDIDA	1 : Muy Alta	Fisico	3	3	3	3	3	3	3	3	3	3	3	3	36
					Financiero S/.	12,477	12,477	12,477	12,478	12,478	12,480	12,479	12,479	12,479	12,479	12,479	12,479	149,741

OEI.01 PREVENIR; VIGILAR; CONTROLAR Y REDUCIR EL IMPACTO DE LAS ENFERMEDADES; DAÑOS Y CONDICIONES QUE AFECTAN LA SALUD DE LA POBLACIÓN; CON ÉNFASIS EN LAS PRIORIDADES NACIONALES

AEI.01.05 PREVENCIÓN; DETECCIÓN PRECOZ Y ATENCIÓN INTEGRAL OPORTUNA DE LA ANEMIA EN NIÑAS Y NIÑOS MENORES DE 36 MESES; MUJERES ADOLESCENTES Y GESTANTES; Y DE LA DESNUTRICIÓN CRÓNICA INFANTIL.

COD.	Actividad Operativa / Inversiones	Ubigeo	U.M.	Prioridad	Meta	PROGRAMACION 1	2	3	4	5	6	7	8	9	10	11	12	Total Anual
AOI00013200107	3331501 - ANEMIA	150111 : EL AGUSTINO	016 : CASO TRATADO	1 : Muy Alta	Fisico	12	12	12	12	12	12	13	13	13	13	13	13	150
					Financiero S/.	288	288	288	288	288	288	288	288	289	289	289	289	3,460
AOI00013200108	3331502 - SOB/ASMA	150111 : EL AGUSTINO	016 : CASO TRATADO	1 : Muy Alta	Fisico	258	258	259	258	258	259	258	258	259	258	258	259	3100
					Financiero S/.	5,949	5,949	5,949	5,949	5,949	5,949	5,948	5,948	5,948	5,948	5,949	5,949	71,384
AOI00013200622	3325602 - NIÑO MENOR DE SEIS MESES CON SUPLEMENTO DE HIERRO	150111 : EL AGUSTINO	220 : NIÑO SUPLEMENTADO	1 : Muy Alta	Fisico	15	15	15	15	15	15	15	15	15	15	15	15	180
					Financiero S/.	1,883	1,883	1,883	1,883	1,883	1,883	1,883	1,883	1,883	1,883	1,883	1,883	22,596
AOI00013200623	3325606 - NIÑO DE 06 A 35 MESES CON SUPLEMENTO DE HIERRO O MULTIMICRONUTRIENTES.	150111 : EL AGUSTINO	220 : NIÑO SUPLEMENTADO	1 : Muy Alta	Fisico	5	5	5	5	5	5	5	5	5	5	5	5	60
					Financiero S/.	627	627	627	627	627	627	628	628	628	629	629	629	7,533

OEI.02 GARANTIZAR EL ACCESO A CUIDADOS Y SERVICIOS DE SALUD DE CALIDAD ORGANIZADOS EN REDES INTEGRADAS DE SALUD; CENTRADAS EN LA PERSONA; FAMILIA Y COMUNIDAD; CON ÉNFASIS EN LA PROMOCIÓN DE LA SALUD Y LA PRE

AEI.02.03 REDES INTEGRADAS DE SALUD; IMPLEMENTADAS PROGRESIVAMENTE A NIVEL NACIONAL.

COD.	Actividad Operativa / Inversiones	Ubigeo	U.M.	Prioridad	Meta	PROGRAMACION 1	2	3	4	5	6	7	8	9	10	11	12	Total Anual
AOI00013200230	3330501 - ATENCION INMEDIATA DEL RECIEN NACIDO	150111 : EL AGUSTINO	239 : RECIEN NACIDO ATENDIDO	1 : Muy Alta	Fisico	500	500	500	500	500	500	500	500	500	500	500	500	6000
					Financiero S/.	22,365	22,365	22,365	22,365	22,365	22,365	22,365	22,364	22,364	22,364	22,364	22,364	268,375
AOI00013200231	3330502 - CONTROL DEL RECIEN NACIDO	150111 : EL AGUSTINO	239 : RECIEN NACIDO ATENDIDO	1 : Muy Alta	Fisico	208	208	208	208	208	208	208	208	209	209	209	209	2500
					Financiero S/.	9,319	9,319	9,319	9,319	9,319	9,319	9,319	9,319	9,318	9,318	9,318	9,318	111,824
AOI00013200232	3330504 - TAMIZAJE NEONATAL / PROCESAMIENTO DE MUESTRA	150111 : EL AGUSTINO	239 : RECIEN NACIDO ATENDIDO	1 : Muy Alta	Fisico	416	416	416	416	417	417	417	417	417	417	417	417	5000
					Financiero S/.	18,637	18,637	18,637	18,637	18,637	18,637	18,637	18,637	18,637	18,636	18,636	18,636	223,641
AOI00013200233	3330505 - ATENCIÓN DEL RECIÉN NACIDO EN ALOJAMIENTO CONJUNTO	150111 : EL AGUSTINO	239 : RECIEN NACIDO ATENDIDO	1 : Muy Alta	Fisico	425	425	425	425	425	425	425	425	425	425	425	425	5100
					Financiero S/.	19,010	19,010	19,010	19,010	19,010	19,010	19,010	19,010	19,010	19,010	19,009	19,008	228,117
AOI00013200653	3330601 - ATENCION DE RECIEN NACIDO CON COMPLICACIONES	150111 : EL AGUSTINO	016 : CASO TRATADO	1 : Muy Alta	Fisico	91	91	91	91	92	92	92	92	92	92	92	92	1100
					Financiero S/.	127,801	127,801	127,801	127,796	127,796	127,796	127,796	127,799	127,799	127,799	127,811	127,800	1,533,595
AOI00013200654	3330602 - ASFIXIA DEL NACIMIENTO	150111 :	016 : CASO	1 : Muy Alta	Fisico	4	4	4	4	4	4	4	4	4	4	5	5	50

H.N.H.U. OFICINA DE PLANTEAMIENTO ESTRATEGICO V° B° Lic. Adm. Gela. Martel. León Martel

MINISTERIO DE SALUD HOSPITAL NACIONAL HIPOLITO UNANUE Oficina de Planeamiento Estratégico V° B° UNIDAD PLANEAMIENTO

		EL AGUSTINO	TRATADO		Financiero S/.	5,807	5,807	5,807	5,807	5,807	5,807	5,807	5,807	5,807	5,807	5,807	5,808	69,665
AOI00013200656	3330603 - NEONATO AFECTADO POR EL PARTO (TRAUMA OBSTETRICO)	150111 : EL AGUSTINO	016 : CASO TRATADO	1 : Muy Alta	Fisico	2	2	2	2	2	2	2	2	2	2	2	2	24
					Financiero S/.	2,786	2,786	2,786	2,786	2,786	2,786	2,786	2,786	2,786	2,786	2,786	2,788	33,434
AOI00013200657	3330604 - NEONATO AFECTADO POR CONDICIONES MATERNAS (HTA, INFECCION, DM Y RPM)	150111 : EL AGUSTINO	016 : CASO TRATADO	1 : Muy Alta	Fisico	2	2	2	2	2	2	2	2	3	3	3	5	30
					Financiero S/.	3,480	3,480	3,480	3,480	3,480	3,480	3,480	3,485	3,480	3,480	3,480	3,483	41,768
AOI00013200658	3330605 - BAJO PESO AL NACER Y PREMATURO	150111 : EL AGUSTINO	016 : CASO TRATADO	1 : Muy Alta	Fisico	20	20	21	21	21	21	21	21	21	21	21	21	250
					Financiero S/.	26,836	26,836	26,836	26,836	26,836	26,836	26,836	26,836	26,836	26,834	26,834	26,834	322,026
AOI00013200660	3330606 - OFTALMIA DEL RECIEN NACIDO	150111 : EL AGUSTINO	016 : CASO TRATADO	1 : Muy Alta	Fisico	1	1	1	1	2	2	2	2	2	2	2	2	20
					Financiero S/.	2,324	2,324	2,324	2,324	2,324	2,324	2,324	2,324	2,323	2,323	2,323	2,320	27,881
AOI00013200663	3330608 - SIFILIS CONGENITA	150111 : EL AGUSTINO	016 : CASO TRATADO	1 : Muy Alta	Fisico	4	4	4	4	4	4	3	3	3	3	2	2	40
					Financiero S/.	4,648	4,648	4,648	4,648	4,648	4,648	4,648	4,648	4,647	4,647	4,645	4,645	55,768
AOI00013200664	3330609 - ONFALITIS	150111 : EL AGUSTINO	016 : CASO TRATADO	1 : Muy Alta	Fisico	0	0	0	1	0	0	0	0	0	0	0	1	2
					Financiero S/.	0	0	0	1,394	0	0	0	0	0	0	0	1,394	2,788
AOI00013200666	3330610 - SEPSIS NEONATAL	150111 : EL AGUSTINO	016 : CASO TRATADO	1 : Muy Alta	Fisico	50	50	50	50	50	50	50	50	50	50	50	50	600
					Financiero S/.	69,705	69,705	69,705	69,705	69,705	69,705	69,705	69,705	69,705	69,705	69,705	69,707	836,462
AOI00013200668	3330611 - TRASTORNOS METABOLICOS DEL RECIEN NACIDO. ICTERICIA NEONATAL NO FISIOLOGICA	150111 : EL AGUSTINO	016 : CASO TRATADO	1 : Muy Alta	Fisico	4	4	4	4	4	4	4	4	4	4	5	5	50
					Financiero S/.	5,809	5,809	5,809	5,809	5,809	5,809	5,809	5,809	5,809	5,809	5,809	5,811	69,710
AOI00013200670	3330612 - DIFICULTAD RESPIRATORIA DEL RECIEN NACIDO	150111 : EL AGUSTINO	016 : CASO TRATADO	1 : Muy Alta	Fisico	13	13	13	13	13	13	13	13	13	13	13	14	157
					Financiero S/.	18,241	18,241	18,241	18,241	18,241	18,241	18,241	18,241	18,241	18,241	18,239	18,240	218,889
AOI00013200672	3330613 - CONVULSIONES NEONATALES	150111 : EL AGUSTINO	016 : CASO TRATADO	1 : Muy Alta	Fisico	1	1	1	1	1	1	0	1	1	1	0	1	10
					Financiero S/.	1,394	1,394	1,394	1,393	1,393	1,393	105	1,393	1,393	1,393	105	1,394	14,144
AOI00013200673	3330614 - HIPOTIROIDISMO CONGENITO	150111 : EL AGUSTINO	016 : CASO TRATADO	1 : Muy Alta	Fisico	0	1	0	1	0	1	0	1	0	1	0	1	6
					Financiero S/.	0	1,394	0	1,394	0	1,394	0	1,394	0	1,394	0	1,396	8,366
AOI00013200675	3330615 - INCOMPATIBILIDAD RH/ABO EN EL RECIEN NACIDO	150111 : EL AGUSTINO	016 : CASO TRATADO	1 : Muy Alta	Fisico	1	1	1	1	1	1	1	1	1	1	1	3	14
					Financiero S/.	1,503	1,503	1,503	1,503	1,503	1,503	1,503	1,503	1,503	1,503	1,503	1,500	18,033
AOI00013200676	3330616 - HIDROCEFALIA CONGENITA	150111 : EL AGUSTINO	016 : CASO TRATADO	1 : Muy Alta	Fisico	0	0	1	2	1	2	1	2	1	2	2	2	16
					Financiero S/.	0	0	2,231	2,231	2,231	2,231	2,231	2,231	2,231	2,230	2,230	2,230	22,307
AOI00013200677	3330617 - PALADAR HENDIDO (FISURA LABIO PALATINO)	150111 : EL AGUSTINO	016 : CASO TRATADO	1 : Muy Alta	Fisico	1	1	1	1	1	1	0	1	1	1	0	1	10
					Financiero S/.	1,394	1,394	1,394	1,394	1,394	1,394	0	1,394	1,394	1,394	0	1,395	13,941
AOI00013200678	3330619 - SEGUIMIENTO DEL RECIÉN NACIDO DE ALTO RIESGO	150111 : EL AGUSTINO	239 : RECIEN NACIDO ATENDIDO	1 : Muy Alta	Fisico	8	8	8	8	8	8	8	9	9	9	8	9	100
					Financiero S/.	11,618	11,618	11,618	11,617	11,617	11,617	11,617	11,617	11,617	11,617	11,617	11,619	139,409
AOI00013200679	3330618 - DISPLASIA EVOLUTIVA DE CADERA	150111 : EL AGUSTINO	016 : CASO TRATADO	1 : Muy Alta	Fisico	1	0	1	0	1	0	1	0	1	0	1	0	6
					Financiero S/.	1,288	0	1,288	0	1,288	0	1,288	0	1,289	0	1,289	0	7,730
AOI00013200680	BRINDAR ATENCION ESPECIALIZADA EN SALUD EN CONSULTA EXTERNA DEL DEPARTAMENTO DE PEDIATRIA	150111 : EL AGUSTINO	006 : ATENCION	1 : Muy Alta	Fisico	2085	2086	2085	2086	2085	2086	2085	2086	2085	2086	2085	2086	25026
					Financiero S/.	38,643	38,643	38,643	38,643	38,642	38,642	38,642	38,642	38,642	38,641	38,641	38,641	463,705
AOI00013200681	BRINDAR ATENCION ESPECIALIZADA EN SALUD EN INTERCONSULTAS DEL DEPARTAMENTO DE PEDIATRIA	150111 : EL AGUSTINO	006 : ATENCION	1 : Muy Alta	Fisico	123	123	124	123	123	124	123	123	124	123	123	124	1480
					Financiero S/.	2,286	2,286	2,286	2,286	2,286	2,286	2,286	2,286	2,286	2,286	2,285	2,285	27,430
AOI00013200682	BRINDAR ATENCION ESPECIALIZADA EN SALUD EN PROCEDIMIENTOS DEL DEPARTAMENTO DE PEDIATRIA	150111 : EL AGUSTINO	006 : ATENCION	1 : Muy Alta	Fisico	127	127	126	127	127	126	127	127	126	127	127	126	1520
					Financiero S/.	2,347	2,347	2,347	2,347	2,347	2,347	2,347	2,347	2,347	2,347	2,346	2,346	28,162
AOI00013200683	BRINDAR ATENCION ESPECIALIZADA EN HOSPITALIZACION DEL DEPARTAMENTO DE PEDIATRIA	150111 : EL AGUSTINO	031 : DIA-CAMA	1 : Muy Alta	Fisico	202	202	202	202	202	202	202	202	202	202	202	201	2423
					Financiero S/.	113,943	113,943	113,944	113,945	113,944	113,944	113,944	113,944	113,944	113,944	113,944	113,945	1,367,328
AOI00013200686	3325501 - NIÑO CRED < 1 AÑO	150111 : EL AGUSTINO	219 : NIÑO CONTROLADO	1 : Muy Alta	Fisico	12	12	12	12	12	13	12	13	13	13	13	13	150
					Financiero S/.	2,834	2,834	2,834	2,834	2,834	2,834	2,834	2,833	2,832	2,832	2,831	2,831	33,997
AOI00013200687	3325502 - NIÑO 1 AÑO CON CRED COMPLETO	150111 : EL AGUSTINO	219 : NIÑO CONTROLADO	1 : Muy Alta	Fisico	4	4	4	4	4	4	4	4	4	4	5	5	50
					Financiero S/.	944	944	944	944	944	944	944	944	944	944	945	945	11,330
AOI00013200688	3325503 - NIÑO CRED 2 AÑOS	150111 : EL AGUSTINO	219 : NIÑO CONTROLADO	1 : Muy Alta	Fisico	2	2	2	2	2	2	3	3	3	3	3	3	30
					Financiero S/.	567	567	567	567	567	567	567	567	567	565	565	564	6,797

H.N.H.U. V°B° Lic. Adm. Gcia. Isabel J. León Martel OFICINA DE PLANTEAMIENTO ESTRATÉGICO

MINISTERIO DE SALUD - HOSPITAL NACIONAL HIPÓLITO UNANUE - DIRESA V°B° UNIDAD PLANEAMIENTO Oficina de Planeamiento Estratégico

AOI00013200689	3331101 - INFECCION RESPIRATORIA AGUDA (IRA) NO COMPLICADA	150111 : EL AGUSTINO	016 : CASO TRATADO	1 : Muy Alta	Fisico	83	83	83	83	83	83	83	83	84	84	84	84	1000
					Financiero S/.	12,269	12,269	12,269	12,269	12,269	12,269	12,269	12,270	12,270	12,270	12,270	12,270	147,233
AOI00013200690	3331102 - FARINGOAMIGDALITIS AGUDA	150111 : EL AGUSTINO	016 : CASO TRATADO	1 : Muy Alta	Fisico	16	16	16	16	17	17	17	17	17	17	17	17	200
					Financiero S/.	2,454	2,454	2,454	2,454	2,454	2,454	2,454	2,454	2,454	2,458	2,452	2,452	29,448
AOI00013200691	3331103 - OTITIS MEDIA AGUDA (OMA)	150111 : EL AGUSTINO	016 : CASO TRATADO	1 : Muy Alta	Fisico	6	6	6	6	7	7	7	7	7	7	7	7	80
					Financiero S/.	982	982	982	982	982	982	982	982	982	982	981	980	11,781
AOI00013200692	3331104 - SINUSITIS AGUDA	150111 : EL AGUSTINO	016 : CASO TRATADO	1 : Muy Alta	Fisico	1	0	1	0	1	0	1	0	0	0	1	0	5
					Financiero S/.	147	0	147	0	147	0	147	0	10	0	147	0	745
AOI00013200693	3331105 - NEUMONIA SIN COMPLICACIONES Y OTROS	150111 : EL AGUSTINO	016 : CASO TRATADO	1 : Muy Alta	Fisico	1	1	1	1	1	1	1	1	2	2	2	2	16
					Financiero S/.	196	196	196	196	196	196	196	196	195	195	196	196	2,350
AOI00013200694	3331201 - EDA ACUOSA NO COMPLICADA	150111 : EL AGUSTINO	016 : CASO TRATADO	1 : Muy Alta	Fisico	117	117	117	117	117	117	117	117	116	116	116	116	1400
					Financiero S/.	25,904	25,904	25,904	25,904	25,904	25,904	25,903	25,900	25,900	25,900	25,900	25,900	310,827
AOI00013200695	3331203 - EDA DISENTERICA	150111 : EL AGUSTINO	016 : CASO TRATADO	1 : Muy Alta	Fisico	2	2	2	2	2	2	3	3	3	3	3	3	30
					Financiero S/.	556	556	556	556	556	556	556	556	556	556	556	556	6,672
AOI00013200696	3331204 - EDA PERSISTENTE	150111 : EL AGUSTINO	016 : CASO TRATADO	1 : Muy Alta	Fisico	0	0	0	1	0	0	0	1	0	0	0	1	3
					Financiero S/.	0	0	0	740	0	0	0	740	0	0	0	740	2,220
AOI00013200697	3331301 - INFECCIONES RESPIRATORIAS AGUDAS CON COMPLICACIONES	150111 : EL AGUSTINO	016 : CASO TRATADO	1 : Muy Alta	Fisico	10	10	10	10	10	10	10	10	10	10	10	10	120
					Financiero S/.	43,848	43,848	43,848	43,848	43,848	43,848	43,848	43,848	43,849	43,849	43,849	43,847	526,178
AOI00013200698	3331302 - NEUMONIA GRAVE O ENFERMEDAD MUY GRAVE EN NIÑOS MENORES DE 2 MESES	150111 : EL AGUSTINO	016 : CASO TRATADO	1 : Muy Alta	Fisico	4	3	4	3	4	3	4	3	3	3	3	3	40
					Financiero S/.	14,616	14,616	14,616	14,616	14,616	14,616	14,616	14,616	14,614	14,615	14,615	14,615	175,387
AOI00013200699	3331305 - NEUMONIA Y ENFERMEDAD MUY GRAVE EN NIÑOS DE 2 MESES A 4 AÑOS	150111 : EL AGUSTINO	016 : CASO TRATADO	1 : Muy Alta	Fisico	23	23	23	23	23	23	23	23	24	24	24	24	280
					Financiero S/.	102,312	102,312	102,312	102,312	102,312	102,312	102,312	102,312	102,313	102,313	102,312	102,312	1,227,746
AOI00013200700	3331401 - ATENCION EDA CON ALGUN GRADO DE DESHIDRATACION	150111 : EL AGUSTINO	016 : CASO TRATADO	1 : Muy Alta	Fisico	25	25	25	25	25	25	25	25	25	25	25	25	300
					Financiero S/.	86,181	86,181	86,181	86,181	86,181	86,181	86,181	86,181	86,182	86,183	86,184	86,184	1,034,181
AOI00013200701	3331402 - ATENCION EDA CON DESHIDRATACION GRAVE SIN Y CON SHOCK	150111 : EL AGUSTINO	016 : CASO TRATADO	1 : Muy Alta	Fisico	0	0	0	0	0	0	0	0	0	0	0	1	1
					Financiero S/.	0	0	0	0	0	0	0	0	0	0	0	3,447	3,447
AOI00013200702	3341401 - PARASITOSIS INTESTINAL	150111 : EL AGUSTINO	016 : CASO TRATADO	1 : Muy Alta	Fisico	10	10	11	11	11	11	11	11	11	11	11	11	130
					Financiero S/.	2,493	2,493	2,493	2,493	2,494	2,494	2,494	2,494	2,494	2,494	2,495	2,494	29,925
AOI00013200755	3325508 - SEGUIMIENTO DEL NIÑO Y NIÑA DE ALTO RIESGO	150111 : EL AGUSTINO	219 : NIÑO CONTROLADO	1 : Muy Alta	Fisico	10	10	10	10	10	10	10	10	10	10	10	10	120
					Financiero S/.	1,544	1,544	1,544	1,544	1,544	1,544	1,544	1,544	1,544	1,544	1,544	1,544	18,528

OEI.04 FORTALECER LA RECTORÍA Y LA GOBERNANZA SOBRE EL SISTEMA DE SALUD; Y LA GESTIÓN INSTITUCIONAL; PARA EL DESEMPEÑO EFICIENTE; ÉTICO E ÍNTEGRO; EN EL MARCO DE LA MODERNIZACIÓN DE LA GESTIÓN PÚBLICA

AEI.04.01 ARTICULACIÓN INTERGUBERNAMENTAL; INTERSECTORIAL Y CON LA SOCIEDAD CIVIL; FORTALECIDA PARA LA IMPLEMENTACIÓN DE LAS POLÍTICAS NACIONALES; PLANES Y NORMAS TÉCNICAS DE SALUD Y PARA LA GESTIÓN DE CONTINGE

COD.	Actividad Operativa / Inversiones	Ubigeo	U.M.	Prioridad	Meta	PROGRAMACION 1	2	3	4	5	6	7	8	9	10	11	12	Total Anual
AOI00013200075	ELABORACIÓN DEL PLAN DE GESTIÓN CLÍNICA DEL DEPARTAMENTO DE PEDIATRÍA	150111 : EL AGUSTINO	091 : PLAN	1 : Muy Alta	Fisico	0	0	0	0	0	0	0	0	0	0	1	0	1
					Financiero S/.	0	0	0	0	0	0	0	0	0	0	100,991	0	100,991
AOI00013200076	DESARROLLO DE GUÍAS DE PRÁCTICA CLÍNICA Y PROTOCOLOS DE ATENCIÓN ESPECIALIZADA DEL DEPARTAMENTO DE PEDIATRIA	150111 : EL AGUSTINO	105 : RESOLUCION	1 : Muy Alta	Fisico	0	0	0	0	0	0	0	0	0	0	0	1	1
					Financiero S/.	0	0	0	3	0	0	0	0	0	0	0	100,991	100,994
AOI00013200780	INFORMES DE EVALUACIÓN Y MONITOREO DEL DEPARTAMENTO DE PEDIATRÍA	150111 : EL AGUSTINO	060 : INFORME	1 : Muy Alta	Fisico	1	0	0	1	0	0	1	0	0	1	0	0	4
					Financiero S/.	100,990	0	0	100,990	0	0	100,990	0	0	100,989	0	0	403,959
AOI00013200781	ELABORACIÓN DEL PLAN DE TRABAJO PARA LA CERTIFICACIÓN DE ESTABLECIMIENTOS AMIGOS DE LA MADRE, LA NIÑA Y EL NIÑO	150111 : EL AGUSTINO	105 : RESOLUCION	1 : Muy Alta	Fisico	0	0	0	0	0	0	0	0	0	0	0	1	1
					Financiero S/.	0	0	0	0	0	0	0	0	0	0	0	100,986	100,986

Unidad Ejecutora : 000132 - HOSPITAL NACIONAL HIPOLITO UNANUE

Centro de Costo : 19 - DEPARTAMENTO DE GINECO OBSTETRICIA

OEI.01 PREVENIR; VIGILAR; CONTROLAR Y REDUCIR EL IMPACTO DE LAS ENFERMEDADES; DAÑOS Y CONDICIONES QUE AFECTAN LA SALUD DE LA POBLACIÓN; CON ÉNFASIS EN LAS PRIORIDADES NACIONALES

AEI.01.06 PREVENCIÓN; DETECCIÓN PRECOZ Y ATENCIÓN INTEGRAL; POR CURSO DE VIDA; DE ENFERMEDADES NO TRANSMISIBLES CON ÉNFASIS EN LAS PRIORIDADES SANITARIAS NACIONALES.

COD.	Actividad Operativa / Inversiones	Ubigeo	U.M.	Prioridad	Meta	PROGRAMACION	Total Anual

						1	2	3	4	5	6	7	8	9	10	11	12	
AOI00013200064	0215075 - TAMIZAJE CON PAPANICOLAOU PARA DETECCIÓN DE CÁNCER DE CUELLO UTERINO (SOLO LECTURA)	150111 : EL AGUSTINO	086 : PERSONA	1 : Muy Alta	Fisico	300	300	300	300	300	300	300	300	300	300	300	300	3600
					Financiero S/.	10,908	10,908	10,908	10,908	10,908	10,908	10,908	10,908	10,908	10,908	10,908	10,913	130,901
AOI00013200065	0215085 - DIAGNÓSTICO DEL CÁNCER DE CUELLO UTERINO	150111 : EL AGUSTINO	086 : PERSONA	1 : Muy Alta	Fisico	5	5	5	5	5	5	5	5	5	5	5	5	60
					Financiero S/.	20,391	20,391	20,391	20,391	20,391	20,391	20,391	20,391	20,391	20,391	20,391	20,400	244,701
AOI00013200066	0215087 - DIAGNÓSTICO DEL CÁNCER DE MAMA	150111 : EL AGUSTINO	086 : PERSONA	1 : Muy Alta	Fisico	6	6	5	6	6	5	6	6	5	6	6	5	68
					Financiero S/.	16,940	16,940	16,940	16,940	16,940	16,940	16,940	16,940	16,940	16,940	16,956	16,940	203,296
AOI00013200067	0215088 - TRATAMIENTO DEL CÁNCER DE MAMA	150111 : EL AGUSTINO	086 : PERSONA	1 : Muy Alta	Fisico	2	2	2	2	2	3	2	2	3	2	2	3	27
					Financiero S/.	8,238	8,238	8,238	8,238	8,238	8,238	8,238	8,238	8,238	8,238	8,238	8,255	98,873
AOI00013200068	0215084 - ATENCIÓN DE LA PACIENTE CON LESIONES PREMALIGNAS DE CUELLO UTERINO CON ESCISION	150111 : EL AGUSTINO	086 : PERSONA	1 : Muy Alta	Fisico	42	42	41	42	42	41	42	42	41	42	42	41	500
					Financiero S/.	300	300	300	300	300	300	300	300	300	300	300	300	3,600
AOI00013200488	0215086 - TRATAMIENTO DEL CANCER DE CUELLO UTERINO	150111 : EL AGUSTINO	394 : PERSONA TRATADA	1 : Muy Alta	Fisico	1	1	1	2	2	2	2	2	2	2	2	2	21
					Financiero S/.	6,724	6,724	6,724	6,724	6,724	6,724	6,724	6,724	6,724	6,724	6,724	6,730	80,694

OEI.01 PREVENIR; VIGILAR; CONTROLAR Y REDUCIR EL IMPACTO DE LAS ENFERMEDADES; DAÑOS Y CONDICIONES QUE AFECTAN LA SALUD DE LA POBLACIÓN; CON ÉNFASIS EN LAS PRIORIDADES NACIONALES

AEI.01.09 PREVENCIÓN; DETECCIÓN; ATENCIÓN Y VIGILANCIA INTEGRAL DE LOS FACTORES DE RIESGO RELACIONADOS AL MEDIO AMBIENTE QUE AFECTAN LA SALUD DE LA POBLACIÓN; IMPLEMENTADOS CON EFICIENCIA.

COD.	Actividad Operativa / Inversiones	Ubigeo	U.M.	Prioridad	Meta	PROGRAMACION 1	2	3	4	5	6	7	8	9	10	11	12	Total Anual
AOI00013200218	BRINDAR ATENCION ESPECIALIZADA EN HOSPITALIZACION DEL DEPARTAMENTO DE GINECOLOGIA	150111 : EL AGUSTINO	006 : ATENCION	1 : Muy Alta	Fisico	577	577	577	577	577	577	576	577	577	577	578	578	6925
					Financiero S/.	113,943	113,943	113,943	113,943	113,943	113,943	113,943	113,943	113,943	113,943	113,943	113,955	1,367,328

OEI.02 GARANTIZAR EL ACCESO A CUIDADOS Y SERVICIOS DE SALUD DE CALIDAD ORGANIZADOS EN REDES INTEGRADAS DE SALUD; CENTRADAS EN LA PERSONA; FAMILIA Y COMUNIDAD; CON ÉNFASIS EN LA PROMOCIÓN DE LA SALUD Y LA PRE

AEI.02.03 REDES INTEGRADAS DE SALUD; IMPLEMENTADAS PROGRESIVAMENTE A NIVEL NACIONAL.

COD.	Actividad Operativa / Inversiones	Ubigeo	U.M.	Prioridad	Meta	PROGRAMACION 1	2	3	4	5	6	7	8	9	10	11	12	Total Anual
AOI00013200176	3329103 - AQV FEMENINO	150111 : EL AGUSTINO	206 : PAREJA PROTEGIDA	1 : Muy Alta	Fisico	42	42	41	42	42	41	42	42	41	42	42	41	500
					Financiero S/.	458	458	458	458	458	458	458	458	458	458	462	458	5,500
AOI00013200178	3329104 - COMPLICACION DE AQV FEMENINO	150111 : EL AGUSTINO	206 : PAREJA PROTEGIDA	1 : Muy Alta	Fisico	0	0	0	0	0	0	0	0	0	0	0	1	1
					Financiero S/.	0	0	0	0	0	0	0	0	0	0	0	150	150
AOI00013200179	3329105 - DISPOSITIVOS INTRAUTERINOS (METODO DIU)	150111 : EL AGUSTINO	206 : PAREJA PROTEGIDA	1 : Muy Alta	Fisico	3	2	3	2	3	2	3	2	3	2	3	2	30
					Financiero S/.	39	38	39	38	39	38	39	38	40	38	46	38	470
AOI00013200180	3329106 - ANTICONCEPTIVO HORMONAL INYECTABLE	150111 : EL AGUSTINO	206 : PAREJA PROTEGIDA	1 : Muy Alta	Fisico	68	67	68	67	68	67	68	67	68	67	68	67	810
					Financiero S/.	742	742	742	742	742	742	742	742	742	742	748	742	8,910
AOI00013200181	3329107 - METODOS DE BARRERA	150111 : EL AGUSTINO	206 : PAREJA PROTEGIDA	1 : Muy Alta	Fisico	18	17	18	17	18	17	18	17	18	17	18	17	210
					Financiero S/.	199	198	199	198	199	198	199	198	200	198	206	198	2,390
AOI00013200183	3329108 - ANTICONCEPTIVO HORMONAL ORAL	150111 : EL AGUSTINO	206 : PAREJA PROTEGIDA	1 : Muy Alta	Fisico	6	6	6	6	6	5	6	6	6	6	6	5	70
					Financiero S/.	73	73	73	73	73	72	73	73	73	73	79	72	880
AOI00013200184	3329109 - ANTICONCEPCION ORAL DE EMERGENCIA (AOE)	150111 : EL AGUSTINO	206 : PAREJA PROTEGIDA	1 : Muy Alta	Fisico	0	1	0	1	0	1	0	1	0	1	0	0	5
					Financiero S/.	0	39	0	39	0	39	0	39	0	39	0	0	195
AOI00013200186	3329112 - COMPLICACIONES POR USO DE DIU	150111 : EL AGUSTINO	206 : PAREJA PROTEGIDA	1 : Muy Alta	Fisico	0	0	0	0	0	1	0	0	0	0	0	1	2
					Financiero S/.	0	0	0	0	0	70	0	0	0	0	0	72	142
AOI00013200187	3329113 - ANTICONCEPTIVO HORMONAL MENSUAL INYECTABLE	150111 : EL AGUSTINO	206 : PAREJA PROTEGIDA	1 : Muy Alta	Fisico	10	10	10	10	10	10	10	10	10	10	10	12	122
					Financiero S/.	120	120	120	120	120	120	120	120	120	120	120	128	1,448
AOI00013200188	3329114 - CONDON FEMENINO	150111 : EL AGUSTINO	206 : PAREJA PROTEGIDA	1 : Muy Alta	Fisico	0	1	0	1	0	1	0	1	0	1	0	2	7
					Financiero S/.	0	34	0	34	0	34	0	34	0	34	0	66	236
AOI00013200190	3329115 - IMPLANTE	150111 : EL AGUSTINO	206 : PAREJA PROTEGIDA	1 : Muy Alta	Fisico	83	83	84	83	83	84	83	83	84	83	83	84	1000
					Financiero S/.	999	999	1,001	999	999	1,001	999	999	1,001	999	958	1,005	11,959
AOI00013200192	3329201 - ORIENTACION/CONSEJERIA EN SALUD SEXUAL Y REPRODUCTIVA	150111 : EL AGUSTINO	006 : ATENCION	1 : Muy Alta	Fisico	567	567	566	567	567	566	567	567	566	567	567	566	6800
					Financiero S/.	10,850	10,850	10,849	10,850	10,850	10,849	10,851	10,851	10,849	10,851	10,851	10,849	130,200
AOI00013200193	3329202 - CAPTACION DE MUJERES CON DEMANDA INSATISFECHA DE PLANIFICACION FAMILIAR	150111 : EL AGUSTINO	006 : ATENCION	1 : Muy Alta	Fisico	8	8	9	8	8	9	8	8	9	8	8	9	100
					Financiero S/.	441	441	443	441	441	443	441	441	443	441	441	443	5,300
AOI00013200194	3329203 - ATENCION PREGESTACIONAL	150111 : EL AGUSTINO	006 : ATENCION	1 : Muy Alta	Fisico	5	5	6	6	6	6	6	6	6	6	6	6	70
					Financiero S/.	361	361	361	361	361	361	361	361	361	362	362	362	4,335
AOI00013200196	3329404 - AMENAZA DE PARTO PREMATURO	150111 : EL AGUSTINO	207 : GESTANTE ATENDIDA	1 : Muy Alta	Fisico	23	23	24	23	23	24	23	23	24	23	23	24	280
					Financiero S/.	6,253	6,253	6,254	6,253	6,253	6,254	6,253	6,253	6,254	6,253	6,253	6,254	75,040
AOI00013200197	3329406 - HEMORRAGIAS DE LA 1ER MITAD DEL	150111 : EL	207 : GESTANTE	1 : Muy Alta	Fisico	117	117	116	117	117	116	117	117	116	117	117	116	1400

H.N.H.U. V°B° Lic. Adm. Gcia. Isabel J. León Martel OFICINA DE PLANEAMIENTO ESTRATÉGICO

MINISTERIO DE SALUD HOSPITAL NACIONAL HIPÓLITO UNANUE V°B° UNIDAD PLANEAMIENTO Oficina de Planeamiento Estratégico

	EMBARAZO SIN LAPAROTOMIA	AGUSTINO	ATENDIDA		Financiero S/.	31,267	31,267	31,266	31,267	31,267	31,266	31,267	31,267	31,266	31,267	31,267	31,266	375,200
AOI00013200198	3329407 - HEMORRAGIA DE LA 2DA MITAD DEL EMBARAZO	150111 : EL AGUSTINO	207 : GESTANTE ATENDIDA	1 : Muy Alta	Fisico	11	11	11	11	11	10	11	11	11	11	11	10	130
					Financiero S/.	2,990	2,990	2,990	2,990	2,990	2,990	2,990	2,990	2,990	2,990	2,990	2,990	35,880
AOI00013200200	3329408 - HIPEREMESIS GRAVIDICA	150111 : EL AGUSTINO	207 : GESTANTE ATENDIDA	1 : Muy Alta	Fisico	10	10	10	10	10	10	10	10	10	10	10	10	120
					Financiero S/.	2,767	2,767	2,767	2,767	2,767	2,766	2,767	2,766	2,767	2,766	2,767	2,766	33,200
AOI00013200202	3329409 - INFECCION DEL TRACTO URINARIO EN EL EMBARAZO	150111 : EL AGUSTINO	207 : GESTANTE ATENDIDA	1 : Muy Alta	Fisico	76	76	76	76	76	75	76	76	76	76	76	75	910
					Financiero S/.	20,324	20,323	20,323	20,324	20,323	20,323	20,324	20,323	20,323	20,324	20,323	20,323	243,880
AOI00013200203	3329413 - RUPTURA PREMATURA DE MEMBRANAS Y OTRARELACIONADAS	150111 : EL AGUSTINO	207 : GESTANTE ATENDIDA	1 : Muy Alta	Fisico	38	38	38	38	38	38	38	38	38	36	36	36	450
					Financiero S/.	10,050	10,050	10,050	10,050	10,050	10,050	10,050	10,050	10,050	10,050	10,050	10,050	120,600
AOI00013200204	3329414 - HEMORRAGIAS DE LA 1ERA MITAD DEL EMBARAZO CON LAPAROTOMIA	150111 : EL AGUSTINO	207 : GESTANTE ATENDIDA	1 : Muy Alta	Fisico	6	6	6	6	6	6	6	6	6	7	7	7	75
					Financiero S/.	2,047	2,047	2,048	2,048	2,048	2,048	2,048	2,048	2,048	2,050	2,051	2,051	24,582
AOI00013200205	3329415 - TRASTORNO HIPERTENSIVOS EN EL EMBARAZO	150111 : EL AGUSTINO	207 : GESTANTE ATENDIDA	1 : Muy Alta	Fisico	30	30	30	30	30	30	30	30	30	30	30	30	360
					Financiero S/.	8,040	8,040	8,040	8,040	8,040	8,040	8,040	8,040	8,040	8,040	8,040	8,040	96,480
AOI00013200206	3329417 - OTRAS ENFERMEDADES DEL EMBARAZO	150111 : EL AGUSTINO	207 : GESTANTE ATENDIDA	1 : Muy Alta	Fisico	233	233	233	233	233	233	233	233	233	233	235	235	2800
					Financiero S/.	62,533	62,533	62,533	62,533	62,533	62,533	62,533	62,533	62,533	62,533	62,535	62,535	750,400
AOI00013200207	3329601 - TRABAJO DE PARTO DISFUNCIONAL.	150111 : EL AGUSTINO	209 : PARTO COMPLICADO	1 : Muy Alta	Fisico	125	125	125	125	125	125	125	125	125	125	125	125	1500
					Financiero S/.	4,625	4,625	4,625	4,625	4,625	4,625	4,625	4,625	4,625	4,625	4,625	4,625	55,500
AOI00013200208	3329602 - HEMORRAGIAS INTRAPARTO Y POSTPARTO	150111 : EL AGUSTINO	209 : PARTO COMPLICADO	1 : Muy Alta	Fisico	40	40	40	40	40	40	40	40	40	40	40	40	480
					Financiero S/.	1,500	1,500	1,500	1,500	1,500	1,500	1,500	1,500	1,500	1,500	1,500	1,500	18,000
AOI00013200210	3329901 - ENDOMETRITIS PUERPERAL	150111 : EL AGUSTINO	212 : EGRESO	1 : Muy Alta	Fisico	1	1	1	1	1	1	1	1	1	1	1	1	12
					Financiero S/.	7,166	7,166	7,166	7,166	7,166	7,166	7,166	7,166	7,166	7,166	7,166	7,166	85,992
AOI00013200211	3329902 - MASTITIS	150111 : EL AGUSTINO	212 : EGRESO	1 : Muy Alta	Fisico	0	1	1	0	1	1	0	1	0	0	0	0	5
					Financiero S/.	0	7,172	7,172	0	7,173	7,173	0	7,174	0	0	0	0	35,864
AOI00013200213	3329903 - OTRAS COMPLICACIONES DEL PUERPERIO	150111 : EL AGUSTINO	212 : EGRESO	1 : Muy Alta	Fisico	6	6	6	6	6	6	6	6	6	6	6	6	72
					Financiero S/.	42,996	42,996	42,996	42,996	42,996	42,996	42,996	42,996	42,996	42,996	42,996	42,996	515,952
AOI00013200214	3330001 - SHOCK HIPOVOLEMICO	150111 : EL AGUSTINO	212 : EGRESO	1 : Muy Alta	Fisico	7	5	0	5	4	4	4	4	4	0	4	4	45
					Financiero S/.	13,131	13,126	0	13,126	13,126	13,126	13,126	13,126	13,126	0	13,126	13,126	131,265
AOI00013200216	3330002 - SHOCK SEPTICO OBSTETRICO	150111 : EL AGUSTINO	212 : EGRESO	1 : Muy Alta	Fisico	2	2	1	2	1	2	2	2	2	2	1	1	20
					Financiero S/.	4,861	4,861	4,861	4,861	4,861	4,861	4,863	4,863	4,863	4,863	4,861	4,861	58,340
AOI00013200217	3330003 - SINDROME DE HELLP	150111 : EL AGUSTINO	212 : EGRESO	1 : Muy Alta	Fisico	1	0	1	0	1	0	1	0	1	0	1	0	6
					Financiero S/.	2,918	0	2,918	0	2,918	0	2,918	0	2,918	0	2,918	0	17,508
AOI00013200219	3330004 - ATENCION DE GESTANTES COMPLICADAS EN UCI (CARDIOPATIA SEVERA, DIABETICA SEVERA, RENAL SEVERA ETC)	150111 : EL AGUSTINO	212 : EGRESO	1 : Muy Alta	Fisico	1	0	3	0	1	1	1	0	1	1	1	0	10
					Financiero S/.	2,917	0	8,751	0	2,917	2,919	2,919	0	2,919	2,919	2,919	0	29,180
AOI00013200221	3330005 - ECLAMPSIA SEVERA	150111 : EL AGUSTINO	212 : EGRESO	1 : Muy Alta	Fisico	0	0	2	0	1	0	1	0	1	1	1	1	8
					Financiero S/.	0	0	5,836	0	2,918	0	2,918	0	2,918	2,918	2,918	2,918	23,344
AOI00013200487	3329416 - TRASTORNOS METABOLICOS DEL EMBARAZO	150111 : EL AGUSTINO	016 : CASO TRATADO	1 : Muy Alta	Fisico	8	8	8	8	8	8	7	7	7	7	7	7	90
					Financiero S/.	2,195	2,195	2,195	2,195	2,196	2,196	2,193	2,193	2,193	2,193	2,193	2,193	26,330
AOI00013200569	3329801 - ATENCION DEL PUERPERIO	150111 : EL AGUSTINO	211 : ATENCION PUERPERAL	1 : Muy Alta	Fisico	242	242	241	242	242	241	242	242	241	242	242	241	2900
					Financiero S/.	67,744	67,744	67,744	67,744	67,744	67,744	67,745	67,745	67,744	67,745	67,745	67,744	812,932
AOI00013200703	3317201 - ATENCION A LA GESTANTE	150111 : EL AGUSTINO	058 : GESTANTE CONTROLADA	1 : Muy Alta	Fisico	28	28	28	28	28	28	28	29	29	29	29	29	341
					Financiero S/.	397	397	397	397	397	397	397	397	397	397	397	407	4,774
AOI00013200704	3317205 - ECOGRAFIA OBSTETRICA	150111 : EL AGUSTINO	207 : GESTANTE ATENDIDA	1 : Muy Alta	Fisico	458	458	459	458	458	459	458	458	459	458	458	459	5500
					Financiero S/.	6,766	6,766	6,766	6,766	6,766	6,766	6,766	6,766	6,766	6,766	6,766	6,774	81,200
AOI00013200705	3317209 - EVALUACION DEL BIENESTAR FETAL	150111 : EL AGUSTINO	433 : GESTANTE EXAMINADA	1 : Muy Alta	Fisico	250	250	250	250	250	250	250	250	250	250	250	250	3000
					Financiero S/.	3,500	3,500	3,500	3,500	3,500	3,500	3,500	3,500	3,500	3,500	3,500	3,500	42,000
AOI00013200706	3329501 - ATENCION DEL PARTO NORMAL	150111 : EL AGUSTINO	208 : PARTO NORMAL	1 : Muy Alta	Fisico	258	258	259	258	258	259	258	258	259	258	258	259	3100
					Financiero S/.	55,531	55,531	55,533	55,531	55,531	55,533	55,531	55,531	55,535	55,531	55,531	55,535	666,384
AOI00013200709	BRINDAR ATENCION ESPECIALIZADA EN SALUD EN CONSULTA EXTERNA DEL DEPARTAMENTO DE GINECOLOGIA	150111 : EL AGUSTINO	006 : ATENCION	1 : Muy Alta	Fisico	2949	2949	2949	2949	2950	2950	2950	2950	2950	2950	2950	2954	35400
					Financiero S/.	35,400	35,400	35,400	35,400	35,400	35,400	35,400	35,400	35,400	35,400	35,400	35,400	424,800
AOI00013200710	BRINDAR ATENCION ESPECIALIZADA EN SALUD EN INTERCONSULTAS DEL DEPARTAMENTO DE GINECOLOGIA	150111 : EL AGUSTINO	006 : ATENCION	1 : Muy Alta	Fisico	28	28	29	28	29	28	27	27	27	27	27	27	332
					Financiero S/.	720	720	720	720	720	720	720	720	720	720	721	721	8,642
AOI00013200711	BRINDAR ATENCION ESPECIALIZADA EN SALUD EN PROCEDIMIENTOS DEL DEPARTAMENTO DE GINECOLOGIA	150111 : EL AGUSTINO	006 : ATENCION	1 : Muy Alta	Fisico	397	397	397	397	397	397	397	397	398	398	399	399	4770
					Financiero S/.	7,155	7,155	7,155	7,155	7,155	7,155	7,155	7,155	7,155	7,155	7,155	7,155	85,860
AOI00013200731	3331701 - GESTANTE CON SUPLEMENTO DE HIERRO Y ACIDO FOLICO	150111 : EL AGUSTINO	224 : GESTANTE SUPLEMENTADA	1 : Muy Alta	Fisico	140	140	140	140	140	140	140	140	140	140	140	140	1680
					Financiero S/.	7,421	7,421	7,421	7,421	7,421	7,421	7,421	7,421	7,421	7,421	7,421	7,421	89,052
AOI00013200757	5000502 - ATENCION INTEGRAL PARA LA PREVENCION DEL EMBARAZO ADOLESCENTE	150111 : EL AGUSTINO	431 : ADOLESCENTE	1 : Muy Alta	Fisico	50	50	50	50	50	50	50	50	50	50	50	50	600

H.N.H.U. Vº Bº Lic. Adm. Grecia Isabel Leon Montel OFICINA DE PLANEAMIENTO ESTRATEGICO

MINISTERIO DE SALUD HOSPITAL NACIONAL HIPOLITO UNANUE Vº Bº UNIDAD DE PLANEAMIENTO Oficina de Planeamiento Estratégico

			ATENDIDA		Financiero S/.	0	0	0	0	0	0	0	0	0	0	0	0	0
AOI00013200759	3329111 - METODO DE LACTANCIA MATERNA EXCLUSIVA(MELA)	150111 : EL AGUSTINO	206 : PAREJA PROTEGIDA	1 : Muy Alta	Fisico	5	5	5	5	5	5	5	5	5	5	5	5	60
					Financiero S/.	45	45	45	45	45	45	45	45	45	45	45	45	540
AOI00013200761	3329116 - EFECTOS SECUNDARIOS DEL IMPLANTE	150111 : EL AGUSTINO	083 : PACIENTE ATENDIDO	1 : Muy Alta	Fisico	4	4	4	4	4	4	4	4	4	4	4	6	50
					Financiero S/.	45	45	45	45	45	45	45	45	45	45	45	55	550
AOI00013200762	3329117 - EXTRACCIÓN O REMOCIÓN DEL IMPLANTE	150111 : EL AGUSTINO	083 : PACIENTE ATENDIDO	1 : Muy Alta	Fisico	38	42	42	42	42	42	42	42	42	42	42	42	500
					Financiero S/.	375	375	375	375	375	375	375	375	375	375	375	375	4,500
AOI00013200783	3329418 - GESTANTE CON ANEMIA	150111 : EL AGUSTINO	016 : CASO TRATADO	1 : Muy Alta	Fisico	150	150	150	150	150	150	150	150	150	150	150	150	1800
					Financiero S/.	40,200	40,200	40,200	40,200	40,200	40,200	40,200	40,200	40,200	40,200	40,200	40,200	482,400

OEI.04 FORTALECER LA RECTORÍA Y LA GOBERNANZA SOBRE EL SISTEMA DE SALUD; Y LA GESTIÓN INSTITUCIONAL; PARA EL DESEMPEÑO EFICIENTE; ÉTICO E ÍNTEGRO; EN EL MARCO DE LA MODERNIZACIÓN DE LA GESTIÓN PÚBLICA

AEI.04.01 ARTICULACIÓN INTERGUBERNAMENTAL; INTERSECTORIAL Y CON LA SOCIEDAD CIVIL; FORTALECIDA PARA LA IMPLEMENTACIÓN DE LAS POLÍTICAS NACIONALES; PLANES Y NORMAS TÉCNICAS DE SALUD Y PARA LA GESTIÓN DE CONTINGE

COD.	Actividad Operativa / Inversiones	Ubigeo	U.M.	Prioridad	Meta	PROGRAMACION 1	2	3	4	5	6	7	8	9	10	11	12	Total Anual
AOI00013200220	INFORMES DE EVALUACIÓN Y MONITOREO DEL DEPARTAMENTO DE GINECO OBSTETRICIA	150111 : EL AGUSTINO	006 : ATENCION	1 : Muy Alta	Fisico	1	0	0	1	0	0	1	0	0	1	0	0	4
					Financiero S/.	64,265	0	0	64,265	0	0	64,265	0	0	64,265	0	0	257,060
AOI00013200222	DESARROLLO DE GUIAS DE PRACTICA CLINICA Y PROTOCOLOS DE ATENCION ESPECIALIZADA DEL DEPARTAMENTO DE GINECO OBSTETRICIA	150111 : EL AGUSTINO	006 : ATENCION	1 : Muy Alta	Fisico	0	0	0	2	0	0	2	0	2	0	0	0	6
					Financiero S/.	0	0	0	128,530	0	0	128,530	0	128,530	0	0	0	385,590
AOI00013200737	ELABORACION DEL PLAN DE GESTION CLINICA DEL DEPARTAMENTO DE GINECO OBSTETRICIA	150137 : SANTA ANITA	091 : PLAN	1 : Muy Alta	Fisico	0	0	0	0	0	0	0	0	0	0	1	0	1
					Financiero S/.	0	0	0	0	0	0	0	0	0	0	64,280	0	64,280

Unidad Ejecutora : 000132 - HOSPITAL NACIONAL HIPOLITO UNANUE

Centro de Costo: 20 - DEPARTAMENTO DE EMERGENCIA Y CUIDADOS CRITICOS

OEI.01 PREVENIR; VIGILAR; CONTROLAR Y REDUCIR EL IMPACTO DE LAS ENFERMEDADES; DAÑOS Y CONDICIONES QUE AFECTAN LA SALUD DE LA POBLACIÓN; CON ÉNFASIS EN LAS PRIORIDADES NACIONALES

AEI.01.06 PREVENCIÓN; DETECCIÓN PRECOZ Y ATENCIÓN INTEGRAL; POR CURSO DE VIDA; DE ENFERMEDADES NO TRANSMISIBLES CON ÉNFASIS EN LAS PRIORIDADES SANITARIAS NACIONALES.

COD.	Actividad Operativa / Inversiones	Ubigeo	U.M.	Prioridad	Meta	PROGRAMACION 1	2	3	4	5	6	7	8	9	10	11	12	Total Anual
AOI00013200463	5001601 - MANEJO DE EMERGENCIA O URGENCIA HIPERTENSIVA	150111 : EL AGUSTINO	394 : PERSONA TRATADA	1 : Muy Alta	Fisico	12	17	17	17	17	17	17	17	17	17	17	17	199
					Financiero S/.	19,339	19,339	19,339	19,339	19,339	19,339	19,340	19,341	19,341	19,339	19,343	19,343	232,081
AOI00013200464	5001701 - MANEJO BASICO DE CRISIS HIPOGLICEMICA O HIPERGLICEMICA EN PACIENTES DIABETICOS	150111 : EL AGUSTINO	394 : PERSONA TRATADA	1 : Muy Alta	Fisico	116	116	116	116	117	117	117	117	117	117	117	117	1400
					Financiero S/.	12,504	12,504	12,504	12,504	12,504	12,504	12,504	12,504	12,506	12,505	12,505	12,506	150,054

OEI.02 GARANTIZAR EL ACCESO A CUIDADOS Y SERVICIOS DE SALUD DE CALIDAD ORGANIZADOS EN REDES INTEGRADAS DE SALUD; CENTRADAS EN LA PERSONA; FAMILIA Y COMUNIDAD; CON ÉNFASIS EN LA PROMOCIÓN DE LA SALUD Y LA PRE

AEI.02.03 REDES INTEGRADAS DE SALUD; IMPLEMENTADAS PROGRESIVAMENTE A NIVEL NACIONAL.

COD.	Actividad Operativa / Inversiones	Ubigeo	U.M.	Prioridad	Meta	PROGRAMACION 1	2	3	4	5	6	7	8	9	10	11	12	Total Anual
AOI00013200590	3330701 - ATENCION DEL RECIEN NACIDO CON COMPLICACIONES QUE REQUIERE UCIN	150111 : EL AGUSTINO	016 : CASO TRATADO	1 : Muy Alta	Fisico	17	17	17	17	17	17	17	17	17	17	17	17	204
					Financiero S/.	136,731	136,731	136,731	136,731	136,731	136,731	136,731	136,731	136,731	136,731	136,730	136,730	1,640,770
AOI00013200591	3330702 - RECIEN NACIDO DE BAJO PESO AL NACIMIENTO (< 2500GR)	150111 : EL AGUSTINO	016 : CASO TRATADO	1 : Muy Alta	Fisico	5	5	5	5	5	5	5	5	5	5	5	5	60
					Financiero S/.	40,215	40,215	40,215	40,215	40,215	40,215	40,215	40,215	40,215	40,215	40,215	40,215	482,580
AOI00013200593	3330703 - ASFIXIA DEL NACIMIENTO	150111 : EL AGUSTINO	016 : CASO TRATADO	1 : Muy Alta	Fisico	1	1	1	1	1	0	1	1	1	1	0	1	10
					Financiero S/.	8,043	8,043	8,043	8,043	8,043	0	8,043	8,043	8,043	8,043	0	8,043	80,430
AOI00013200594	3330704 - NEONATO AFECTADO POR EL PARTO (TRAUMA OBSTETRICO)	150111 : EL AGUSTINO	016 . CASO TRATADO	1 : Muy Alta	Fisico	0	0	0	0	0	0	0	0	2	0	0	4	6
					Financiero S/.	0	0	0	0	0	0	0	0	24,129	0	0	24,130	48,259
AOI00013200595	3330705 - SEPSIS NEONATAL	150111 : EL AGUSTINO	016 : CASO TRATADO	1 : Muy Alta	Fisico	3	3	3	3	3	3	3	3	3	3	3	3	36
					Financiero S/.	24,129	24,129	24,129	24,129	24,129	24,129	24,129	24,129	24,129	24,129	24,129	24,130	289,549
AOI00013200597	3330706 - TRASTORNOS METABOLICOS DEL RECIEN NACIDO. ICTERICIA NEONATAL NO FISIOLOGICA	150111 : EL AGUSTINO	016 : CASO TRATADO	1 : Muy Alta	Fisico	1	2	2	1	2	2	1	2	2	1	2	2	20
					Financiero S/.	13,405	13,405	13,405	13,405	13,405	13,405	13,405	13,405	13,405	13,405	13,405	13,406	160,861
AOI00013200598	3330707 DIFICULTAD RESPIRATORIA DEL RECIEN NACIDO	150111 : EL AGUSTINO	016 : CASO TRATADO	1 : Muy Alta	Fisico	5	5	5	5	5	5	5	5	5	5	5	5	60
					Financiero S/.	40,215	40,215	40,215	40,215	40,215	40,215	40,215	40,215	40,215	40,215	40,215	40,215	482,580
AOI00013200599	3330708 - CONVULSIONES NEONATALES	150111 : EL AGUSTINO	016 : CASO TRATADO	1 : Muy Alta	Fisico	0	0	0	0	0	0	0	0	0	0	0	3	3
					Financiero S/.	0	0	0	0	0	0	0	0	0	0	0	24,129	24,129

H.N.H.U. V°B° Lic. Adm. Gcia. Isabel J. León Martel OFICINA DE PLANEAMIENTO ESTRATEGICO

MINISTERIO DE SALUD HOSPITAL NACIONAL HIPOLITO UNANUE V°B° UNIDAD PLANEAMIENTO Oficina de Planeamiento Estratégico

AOI00013200600	3330709 - INCOMPATIBILIDAD RH/ABO EN EL RECIEN NACIDO	150111 : EL AGUSTINO	016 : CASO TRATADO	1 : Muy Alta	Fisico	0	0	0	0	0	0	0	0	0	0	0	2	2
					Financiero S/.	0	0	0	0	0	0	0	0	0	0	0	16,086	16,086
AOI00013200601	3330710 - HIDROCEFALIA CONGENITA	150111 : EL AGUSTINO	016 : CASO TRATADO	1 : Muy Alta	Fisico	0	0	0	0	0	0	0	0	0	0	0	2	2
					Financiero S/.	0	0	0	0	0	0	0	0	0	0	0	16,086	16,086

OEI.02 GARANTIZAR EL ACCESO A CUIDADOS Y SERVICIOS DE SALUD DE CALIDAD ORGANIZADOS EN REDES INTEGRADAS DE SALUD; CENTRADAS EN LA PERSONA; FAMILIA Y COMUNIDAD; CON ÉNFASIS EN LA PROMOCIÓN DE LA SALUD Y LA PRE

AEI.02.04 ATENCIÓN DE URGENCIAS Y EMERGENCIAS MÉDICAS; EFICIENTE Y OPORTUNA.

COD.	Actividad Operativa / Inversiones	Ubigeo	U.M.	Prioridad	Meta	PROGRAMACION 1	2	3	4	5	6	7	8	9	10	11	12	Total Anual
AOI00013200129	5002824 - ATENCION AMBULATORIA DE URGENCIAS (PRIORIDAD III O IV) EN MODULOS HOSPITLARIOS DIFERENCIADOS AUTORIZADOS	150111 : EL AGUSTINO	006 : ATENCION	1 : Muy Alta	Fisico	583	583	583	583	583	583	583	583	584	584	584	584	7000
					Financiero S/.	107,510	107,510	107,510	107,510	107,510	107,510	107,510	107,510	107,510	107,513	107,513	107,513	1,290,129
AOI00013200130	5005903 - ATENCION DE LA EMERGENCIA Y URGENCIA ESPECIALIZADA	150111 : EL AGUSTINO	006 : ATENCION	1 : Muy Alta	Fisico	5833	5833	5833	5833	5833	5833	5833	5833	5833	5833	5833	5837	70000
					Financiero S/.	400,137	400,137	400,137	400,137	400,137	400,137	400,137	400,137	400,138	400,138	400,138	400,139	4,801,649
AOI00013200131	5005904 - ATENCION DE LA EMERGENCIA DE CUIDADOS INTENSIVOS	150111 : EL AGUSTINO	006 : ATENCION	1 : Muy Alta	Fisico	75	75	75	75	75	75	75	75	75	75	75	75	900
					Financiero S/.	358,574	358,574	358,574	358,574	358,574	358,574	358,574	358,574	358,576	358,577	358,577	358,577	4,302,899
AOI00013200442	5005901 - ATENCION DE TRIAJE	150111 : EL AGUSTINO	006 : ATENCION	1 : Muy Alta	Fisico	7083	7083	7083	7083	7083	7083	7083	7083	7084	7084	7084	7084	85000
					Financiero S/.	50,671	50,671	50,671	50,671	50,671	50,671	50,671	50,672	50,673	50,673	50,673	50,673	608,061

OEI.02 GARANTIZAR EL ACCESO A CUIDADOS Y SERVICIOS DE SALUD DE CALIDAD ORGANIZADOS EN REDES INTEGRADAS DE SALUD; CENTRADAS EN LA PERSONA; FAMILIA Y COMUNIDAD; CON ÉNFASIS EN LA PROMOCIÓN DE LA SALUD Y LA PRE

AEI.02.05 REFERENCIA Y CONTRARREFERENCIA EFICIENTE Y OPORTUNA; ORGANIZADA EN UN SISTEMA NACIONAL.

COD.	Actividad Operativa / Inversiones	Ubigeo	U.M.	Prioridad	Meta	PROGRAMACION 1	2	3	4	5	6	7	8	9	10	11	12	Total Anual
AOI00013200603	5005140 - COORDINACION Y SEGUIMIENTO DE LA REFERENCIA	150111 : EL AGUSTINO	006 : ATENCION	1 : Muy Alta	Fisico	763	767	767	767	767	767	767	767	767	767	767	767	9200
					Financiero S/.	10,322	10,322	10,322	10,322	10,322	10,322	10,322	10,322	10,322	10,324	10,324	10,324	123,870

OEI.04 FORTALECER LA RECTORÍA Y LA GOBERNANZA SOBRE EL SISTEMA DE SALUD; Y LA GESTIÓN INSTITUCIONAL; PARA EL DESEMPEÑO EFICIENTE; ÉTICO E ÍNTEGRO; EN EL MARCO DE LA MODERNIZACIÓN DE LA GESTIÓN PÚBLICA

AEI.04.01 ARTICULACIÓN INTERGUBERNAMENTAL; INTERSECTORIAL Y CON LA SOCIEDAD CIVIL; FORTALECIDA PARA LA IMPLEMENTACIÓN DE LAS POLÍTICAS NACIONALES; PLANES Y NORMAS TÉCNICAS DE SALUD Y PARA LA GESTIÓN DE CONTINGE

COD.	Actividad Operativa / Inversiones	Ubigeo	U.M.	Prioridad	Meta	PROGRAMACION 1	2	3	4	5	6	7	8	9	10	11	12	Total Anual
AOI00013200445	ELABORACION DEL PLAN DE GESTION CLINICA DEL DEPARTAMENTO DEL DEPARTAMENTO DE EMERGENCIA Y CUIDADOS CRITICOS	150111 : EL AGUSTINO	091 : PLAN	1 : Muy Alta	Fisico	0	0	0	0	0	0	0	0	0	0	1	0	1
					Financiero S/.	0	0	0	0	0	0	0	0	0	0	70,693	0	70,693
AOI00013200724	INFORME DE EVALUACION Y MONITOREO DEL DEPARTAMENTO DE EMERGENCIA Y CUIDADOS CRITICOS	150111 : EL AGUSTINO	060 : INFORME	1 : Muy Alta	Fisico	1	0	0	1	0	0	1	0	0	1	0	0	4
					Financiero S/.	70,693	0	0	70,693	0	0	70,693	0	0	70,693	0	0	282,772
AOI00013200726	DESARROLLO DE GUÍAS DE PRÁCTICA CLÍNICA Y PROTOCOLOS DE ATENCIÓN ESPECIALIZADA DEL DEPARTAMENTO DE EMERGENCIA Y CUIDADOS CRÍTICOS	150111 : EL AGUSTINO	105 : RESOLUCION	1 : Muy Alta	Fisico	0	0	0	0	0	0	2	0	0	0	0	3	5
					Financiero S/.	0	0	0	0	0	0	176,733	0	0	0	0	176,732	353,465

Unidad Ejecutora : 000132 - HOSPITAL NACIONAL HIPOLITO UNANUE

Centro de Costo: 21 - DEPARTAMENTO DE ODONTOESTOMATOLOGIA

OEI.01 PREVENIR; VIGILAR; CONTROLAR Y REDUCIR EL IMPACTO DE LAS ENFERMEDADES; DAÑOS Y CONDICIONES QUE AFECTAN LA SALUD DE LA POBLACIÓN; CON ÉNFASIS EN LAS PRIORIDADES NACIONALES

AEI.01.06 PREVENCIÓN; DETECCIÓN PRECOZ Y ATENCIÓN INTEGRAL; POR CURSO DE VIDA; DE ENFERMEDADES NO TRANSMISIBLES CON ÉNFASIS EN LAS PRIORIDADES SANITARIAS NACIONALES.

COD.	Actividad Operativa / Inversiones	Ubigeo	U.M.	Prioridad	Meta	PROGRAMACION 1	2	3	4	5	6	7	8	9	10	11	12	Total Anual
AOI00013200001	0068001 - ASESORIA NUTRICIONAL PARA EL CONTROL DE ENFEREMDADES DENTALES	150111 : EL AGUSTINO	394 : PERSONA TRATADA	1 : Muy Alta	Fisico	100	100	100	100	100	100	100	100	100	100	100	100	1200
					Financiero S/.	1,982	1,982	1,982	1,982	1,982	1,982	1,982	1,982	1,982	1,982	1,982	1,982	23,784
AOI00013200002	0068002 - EXAMEN ESTOMATOLOGICO	150111 : EL AGUSTINO	394 : PERSONA TRATADA	1 : Muy Alta	Fisico	117	117	116	117	117	116	117	117	116	117	117	116	1400
					Financiero S/.	2,312	2,312	2,312	2,312	2,312	2,312	2,312	2,312	2,312	2,312	2,312	2,312	27,744
AOI00013200003	0068003 - INSTRUCCIÓN DE HIGIENE ORAL	150111 : EL AGUSTINO	394 : PERSONA TRATADA	1 : Muy Alta	Fisico	91	92	91	92	91	92	91	92	91	92	91	92	1098
					Financiero S/.	1,814	1,814	1,814	1,814	1,814	1,814	1,814	1,814	1,814	1,814	1,814	1,814	21,768
AOI00013200004	5000601 - APLICACION DE SELLANTES	150111 : EL AGUSTINO	394 : PERSONA TRATADA	1 : Muy Alta	Fisico	50	50	50	50	50	50	50	50	50	50	50	50	600
					Financiero S/.	991	991	991	991	991	991	991	991	991	991	991	991	11,892

AOI00013200005	5000602 - APLICACION DE FLUOR BARNIZ	150111 : EL AGUSTINO	394 : PERSONA TRATADA	1 : Muy Alta	Fisico	23	23	23	23	23	23	23	23	23	23	23	22	273
					Financiero S/.	454	454	454	454	454	454	454	454	454	454	454	454	5,448
AOI00013200006	5000606 - PROFILAXIS DENTAL	150111 : EL AGUSTINO	394 : PERSONA TRATADA	1 : Muy Alta	Fisico	133	133	134	133	133	134	133	133	134	133	133	134	1600
					Financiero S/.	2,643	2,643	2,643	2,643	2,643	2,643	2,643	2,643	2,643	2,643	2,643	2,625	31,698
AOI00013200007	0068101 - RASPAJE DENTAL	150111 : EL AGUSTINO	394 : PERSONA TRATADA	1 : Muy Alta	Fisico	25	25	25	25	25	25	25	25	25	25	25	25	300
					Financiero S/.	1,315	1,315	1,315	1,315	1,315	1,315	1,315	1,315	1,315	1,315	1,315	1,315	15,780
AOI00013200008	5000701 - DEBRIDACION DE LOS PROCESOS INFECCIOSOS BUCODENTALES	150111 : EL AGUSTINO	394 : PERSONA TRATADA	1 : Muy Alta	Fisico	6	6	6	7	6	6	6	7	6	6	6	7	75
					Financiero S/.	328	328	328	328	328	328	328	328	328	328	328	328	3,936
AOI00013200009	5000702 - CONSULTA ESTOMATOLOGICA	150111 : EL AGUSTINO	394 : PERSONA TRATADA	1 : Muy Alta	Fisico	202	202	201	202	202	201	202	202	201	202	202	201	2420
					Financiero S/.	10,603	10,603	10,603	10,603	10,603	10,603	10,603	10,603	10,603	10,603	10,603	10,603	127,236
AOI00013200010	5000703 - EXODONCIA SIMPLE	150111 : EL AGUSTINO	394 : PERSONA TRATADA	1 : Muy Alta	Fisico	4	4	4	4	4	5	4	4	4	4	4	5	50
					Financiero S/.	219	219	219	219	219	219	219	219	219	219	219	219	2,628
AOI00013200011	5000704 - RESTAURACIONES DENTALES CON IONOMERO DE VIDRIO	150111 : EL AGUSTINO	394 : PERSONA TRATADA	1 : Muy Alta	Fisico	50	50	50	50	50	50	50	50	50	50	50	50	600
					Financiero S/.	2,629	2,629	2,629	2,629	2,629	2,629	2,629	2,629	2,629	2,629	2,629	2,629	31,548
AOI00013200012	5000705 - RESTAURACIONES DENTALES CON RESINA	150111 : EL AGUSTINO	394 : PERSONA TRATADA	1 : Muy Alta	Fisico	165	165	165	165	165	165	165	165	165	165	165	165	1980
					Financiero S/.	8,659	8,675	8,675	8,675	8,675	8,675	8,675	8,675	8,675	8,675	8,675	8,680	104,089
AOI00013200013	0068201 - TERAPIA ENDODONTICA EN PIEZAS DENTARIAS ANTERIORES Y BICUSPIDES	150111 : EL AGUSTINO	394 : PERSONA TRATADA	1 : Muy Alta	Fisico	27	27	26	27	27	26	27	27	26	27	27	26	320
					Financiero S/.	2,184	2,184	2,184	2,184	2,184	2,184	2,184	2,184	2,184	2,184	2,184	2,184	26,208
AOI00013200014	0068202 - TERAPIA ENDODONTICA EN PIEZAS DENTARIAS POSTERIORES	150111 : EL AGUSTINO	394 : PERSONA TRATADA	1 : Muy Alta	Fisico	18	17	18	17	18	17	18	17	18	17	18	17	210
					Financiero S/.	1,433	1,433	1,433	1,433	1,433	1,433	1,433	1,433	1,433	1,433	1,433	1,433	17,196
AOI00013200015	0068203 - TRATAMIENTO CON APARATOLOGIA FIJA Y ORTODONCIA Y ORTOPEDIA MAXILAR	150111 : EL AGUSTINO	394 : PERSONA TRATADA	1 : Muy Alta	Fisico	4	4	4	4	4	5	4	4	4	4	4	5	50
					Financiero S/.	342	342	342	342	342	342	342	342	342	342	342	342	4,104
AOI00013200016	0068204 - TRATAMIENTO CON APARATOLOGIA REMOVIBLE Y ORTODONCIA Y ORTOPEDIA MAXILAR	150111 : EL AGUSTINO	394 : PERSONA TRATADA	1 : Muy Alta	Fisico	3	2	3	2	3	2	3	2	3	2	3	2	30
					Financiero S/.	205	205	205	205	205	205	205	205	205	205	205	205	2,460
AOI00013200017	5000801 - PULPOTOMIA	150111 : EL AGUSTINO	394 : PERSONA TRATADA	1 : Muy Alta	Fisico	50	50	50	50	50	50	50	50	50	50	50	50	600
					Financiero S/.	4,093	4,093	4,093	4,093	4,093	4,093	4,093	4,093	4,093	4,093	4,093	4,093	49,116
AOI00013200018	5000802 - PULPECTOMIA	150111 : EL AGUSTINO	394 : PERSONA TRATADA	1 : Muy Alta	Fisico	72	72	71	72	72	71	72	72	71	72	72	71	860
					Financiero S/.	5,867	5,867	5,867	5,867	5,867	5,867	5,867	5,867	5,867	5,867	5,867	5,867	70,404
AOI00013200019	5000804 - REHABILITACION PROTESICA	150111 : EL AGUSTINO	394 : PERSONA TRATADA	1 : Muy Alta	Fisico	10	10	10	10	10	10	10	10	10	10	10	10	120
					Financiero S/.	818	818	818	818	818	818	818	818	818	818	818	818	9,816
AOI00013200020	5000805 - CURETAJE SUBGINGIVAL	150111 : EL AGUSTINO	394 : PERSONA TRATADA	1 : Muy Alta	Fisico	25	25	25	25	25	25	25	25	25	25	25	25	300
					Financiero S/.	2,047	2,047	2,047	2,047	2,047	2,047	2,047	2,047	2,047	2,047	2,047	2,047	24,564
AOI00013200021	5000806 - FIJACION Y/O FERULIZACION DE PIEZAS DENTALES CON RESINA FOTOCURABLE	150111 : EL AGUSTINO	394 : PERSONA TRATADA	1 : Muy Alta	Fisico	6	6	6	6	6	5	6	6	6	6	6	5	70
					Financiero S/.	478	478	478	478	478	478	478	478	478	478	478	478	5,736
AOI00013200022	5000808 - EXODONCIA COMPLEJA	150111 : EL AGUSTINO	394 : PERSONA TRATADA	1 : Muy Alta	Fisico	67	67	66	67	67	66	67	67	66	67	67	66	800
					Financiero S/.	5,458	5,458	5,458	5,458	5,458	5,458	5,458	5,458	5,458	5,458	5,458	5,458	65,496
AOI00013200023	5000809 - APEXOGENESIS	150111 : EL AGUSTINO	394 : PERSONA TRATADA	1 : Muy Alta	Fisico	0	0	1	1	1	1	1	1	1	1	1	1	10
					Financiero S/.	62	62	69	69	69	69	69	69	69	69	69	69	814
AOI00013200024	5000810 - APICETOMIA	150111 : EL AGUSTINO	394 : PERSONA TRATADA	1 : Muy Alta	Fisico	3	3	4	3	3	4	3	3	4	3	3	4	40
					Financiero S/.	273	273	273	273	273	273	273	273	273	273	273	273	3,276
AOI00013200025	5000811 - FRENECTOMIA	150111 : EL AGUSTINO	394 : PERSONA TRATADA	1 : Muy Alta	Fisico	3	3	4	3	3	4	3	3	4	3	3	4	40
					Financiero S/.	273	273	273	273	273	273	273	273	273	273	273	273	3,276
AOI00013200026	5000812 - APEXIFICACION	150111 : EL AGUSTINO	394 : PERSONA TRATADA	1 : Muy Alta	Fisico	1	1	2	1	1	2	1	1	2	1	1	2	16
					Financiero S/.	109	109	109	109	109	109	109	109	109	109	109	109	1,308
AOI00013200027	5000813 - CIRUGIA PERIODONTAL	150111 : EL AGUSTINO	394 : PERSONA TRATADA	1 : Muy Alta	Fisico	5	5	5	5	5	5	5	5	5	5	5	5	60
					Financiero S/.	398	409	409	409	409	409	409	409	409	409	409	411	4,899

H.N.H.U. V° B° Lic. Adm. Gcia. Isabel J. León Martel OFICINA DE PLANTEAMIENTO ESTRATÉGICO

MINISTERIO DE SALUD HOSPITAL NACIONAL HIPÓLITO UNANUE V° B° UNIDAD PLANEAMIENTO Oficina de Planeamiento Estratégico

OEI.02 GARANTIZAR EL ACCESO A CUIDADOS Y SERVICIOS DE SALUD DE CALIDAD ORGANIZADOS EN REDES INTEGRADAS DE SALUD; CENTRADAS EN LA PERSONA; FAMILIA Y COMUNIDAD; CON ÉNFASIS EN LA PROMOCIÓN DE LA SALUD Y LA PRE

AEI.02.03 REDES INTEGRADAS DE SALUD; IMPLEMENTADAS PROGRESIVAMENTE A NIVEL NACIONAL.

COD.	Actividad Operativa / Inversiones	Ubigeo	U.M.	Prioridad	Meta	PROGRAMACION 1	2	3	4	5	6	7	8	9	10	11	12	Total Anual
AOI00013200511	BRINDAR ATENCION ESPECIALIZADA EN SALUD EN CONSULTA EXTERNA DEL DEPARTAMENTO DE ODONTOESTOMATOLOGIA	150111 : EL AGUSTINO	006 : ATENCION	1 : Muy Alta	Fisico	325	325	325	325	325	325	325	325	325	325	325	325	3900
					Financiero S/.	8,439	8,439	8,439	8,439	8,439	8,439	8,439	8,439	8,439	8,439	8,439	8,439	101,268
AOI00013200512	BRINDAR ATENCION ESPECIALIZADA EN SALUD EN INTERCONSULTAS DEL DEPARTAMENTO DE ODONTOESTOMATOLOGIA	150111 : EL AGUSTINO	006 : ATENCION	1 : Muy Alta	Fisico	18	18	19	18	18	19	18	18	19	18	18	19	220
					Financiero S/.	476	476	476	476	476	476	476	476	476	476	476	476	5,712
AOI00013200513	BRINDAR ATENCION ESPECIALIZADA EN SALUD EN PROCEDIMIENTOS DEL DEPARTAMENTO DE ODONTOESTOMATOLOGIA	150111 : EL AGUSTINO	269 : PROCEDIMIENTOS	1 : Muy Alta	Fisico	1323	1323	1324	1323	1323	1324	1323	1323	1324	1323	1323	1324	15880
					Financiero S/.	34,346	34,361	34,361	34,361	34,361	34,361	34,361	34,361	34,361	34,361	34,361	34,361	412,317
AOI00013200514	BRINDAR ATENCION ESPECIALIZADA EN HOSPITALIZACION DEL DEPARTAMENTO DE ODONTOESTOMATOLOGIA	150111 : EL AGUSTINO	212 : EGRESO	1 : Muy Alta	Fisico	11	12	11	12	11	13	11	11	12	11	12	13	140
					Financiero S/.	113,944	113,944	113,944	113,944	113,944	113,944	113,944	113,944	113,944	113,944	113,944	113,944	1,367,328
AOI00013200732	3317206 - ATENCION ODONTOLOGICA DE LA GESTANTE	150111 : EL AGUSTINO	207 : GESTANTE ATENDIDA	1 : Muy Alta	Fisico	0	0	4	0	0	6	0	0	4	0	0	6	20
					Financiero S/.	0	0	31,994	0	0	31,994	0	0	31,994	0	0	31,992	127,974

OEI.04 FORTALECER LA RECTORÍA Y LA GOBERNANZA SOBRE EL SISTEMA DE SALUD; Y LA GESTIÓN INSTITUCIONAL; PARA EL DESEMPEÑO EFICIENTE; ÉTICO E ÍNTEGRO; EN EL MARCO DE LA MODERNIZACIÓN DE LA GESTIÓN PÚBLICA

AEI.04.01 ARTICULACIÓN INTERGUBERNAMENTAL; INTERSECTORIAL Y CON LA SOCIEDAD CIVIL; FORTALECIDA PARA LA IMPLEMENTACIÓN DE LAS POLÍTICAS NACIONALES; PLANES Y NORMAS TÉCNICAS DE SALUD Y PARA LA GESTIÓN DE CONTINGE

COD.	Actividad Operativa / Inversiones	Ubigeo	U.M.	Prioridad	Meta	PROGRAMACION 1	2	3	4	5	6	7	8	9	10	11	12	Total Anual
AOI00013200032	ELABORACIÓN DEL PLAN DE GESTIÓN CLÍNICA DEL DEPARTAMENTO DE ODONTOESTOMATOLOGIA	150111 : EL AGUSTINO	091 : PLAN	1 : Muy Alta	Fisico	0	0	0	0	0	0	0	0	0	0	1	0	1
					Financiero S/.	0	0	0	0	0	0	0	0	0	0	38,712	0	38,712
AOI00013200033	DESARROLLO DE GUIAS DE PRACTICA CLINICA Y PROTOCOLOS DE ATENCION ESPECIALIZADA DEL DEPARTAMENTO DE ODONTOESTOMATOLOGIA	150111 : EL AGUSTINO	105 : RESOLUCION	1 : Muy Alta	Fisico	0	0	0	0	0	0	0	0	0	0	0	16	16
					Financiero S/.	0	0	0	0	0	0	0	0	0	0	0	619,402	619,402
AOI00013200729	INFORMES DE EVALUACIÓN Y MONITOREO DEL DEPARTAMENTO DE ODONTOESTOMATOLOGIA	150111 : EL AGUSTINO	060 : INFORME	1 : Muy Alta	Fisico	0	1	0	1	0	1	0	1	0	1	0	1	6
					Financiero S/.	0	8,136	0	8,136	0	8,136	0	8,136	0	8,136	0	8,136	48,816

Unidad Ejecutora : 000132 - HOSPITAL NACIONAL HIPOLITO UNANUE

Centro de Costo: 22 - DEPARTAMENTO DE ANESTESIOLOGIA Y CENTRO QUIRURGICO

OEI.02 GARANTIZAR EL ACCESO A CUIDADOS Y SERVICIOS DE SALUD DE CALIDAD ORGANIZADOS EN REDES INTEGRADAS DE SALUD; CENTRADAS EN LA PERSONA; FAMILIA Y COMUNIDAD; CON ÉNFASIS EN LA PROMOCIÓN DE LA SALUD Y LA PRE

AEI.02.03 REDES INTEGRADAS DE SALUD; IMPLEMENTADAS PROGRESIVAMENTE A NIVEL NACIONAL.

COD.	Actividad Operativa / Inversiones	Ubigeo	U.M.	Prioridad	Meta	PROGRAMACION 1	2	3	4	5	6	7	8	9	10	11	12	Total Anual
AOI00013200532	3329701 - CESAREA	150111 : EL AGUSTINO	210 : CESAREA	1 : Muy Alta	Fisico	208	208	208	208	208	208	208	208	209	209	209	209	2500
					Financiero S/.	9,318	9,318	9,318	9,318	9,318	9,318	9,318	9,318	9,318	9,320	9,320	9,321	111,823
AOI00013200533	BRINDAR ATENCION ESPECIALIZADA EN SALUD EN CONSULTA EXTERNA DEL DEPARTAMENTO DE ANASTESIOLOGIA Y CENTRO QUIRURGICO	150111 : EL AGUSTINO	006 : ATENCION	1 : Muy Alta	Fisico	633	635	635	635	635	635	636	636	637	637	637	634	7625
					Financiero S/.	39,423	39,423	39,423	39,423	39,423	39,423	39,423	39,423	39,423	39,423	39,423	39,425	473,078
AOI00013200534	BRINDAR ATENCION ESPECIALIZADA EN SALUD EN INTERCONSULTAS DEL DEPARTAMENTO DE ANASTESIOLOGIA Y CENTRO QUIRURGICO	150111 : EL AGUSTINO	006 : ATENCION	1 : Muy Alta	Fisico	39	39	39	39	39	40	41	42	42	42	42	42	486
					Financiero S/.	2,512	2,512	2,512	2,512	2,512	2,512	2,512	2,512	2,512	2,512	2,514	2,514	30,148
AOI00013200535	BRINDAR ATENCION ESPECIALIZADA EN SALUD EN PROCEDIMIENTOS DEL DEPARTAMENTO DE ANASTESIOLOGIA Y CENTRO QUIRURGICO	150111 : EL AGUSTINO	006 : ATENCION	1 : Muy Alta	Fisico	20	20	21	21	21	21	22	22	22	23	23	23	259
					Financiero S/.	1,339	1,339	1,339	1,339	1,339	1,339	1,339	1,339	1,339	1,339	1,340	1,341	16,071
AOI00013200536	BRINDAR ATENCION ESPECIALIZADA EN CENTRO QUIRURGICO (PROGRAMADO)	150111 : EL AGUSTINO	065 : INTERVENCION	1 : Muy Alta	Fisico	377	376	378	376	378	376	379	377	380	380	383	380	4540
					Financiero S/.	82,214	82,214	82,214	82,214	82,214	82,214	82,214	82,214	82,214	82,214	82,214	82,214	986,568
AOI00013200537	BRINDAR ATENCION ESPECIALIZADA EN RECUPERACION POST ANESTESICA	150111 : EL AGUSTINO	065 : INTERVENCION	1 : Muy Alta	Fisico	903	903	904	904	904	904	904	904	904	904	904	904	10846
					Financiero S/.	196,408	196,408	196,408	196,408	196,408	196,408	196,408	196,408	196,408	196,408	196,408	196,407	2,356,895

H.N.H.U. V°B° Lic. Adm. Gcia. Isabel J. León Martel OFICINA DE PLANEAMIENTO ESTRATÉGICO

MINISTERIO DE SALUD HOSPITAL NACIONAL HIPOLITO UNANUE V°B° UNIDAD PLANEAMIENTO Oficina de Planeamiento Estratégico

OEI.02 GARANTIZAR EL ACCESO A CUIDADOS Y SERVICIOS DE SALUD DE CALIDAD ORGANIZADOS EN REDES INTEGRADAS DE SALUD; CENTRADAS EN LA PERSONA; FAMILIA Y COMUNIDAD; CON ÉNFASIS EN LA PROMOCIÓN DE LA SALUD Y LA PRE

AEI.02.04 ATENCIÓN DE URGENCIAS Y EMERGENCIAS MÉDICAS; EFICIENTE Y OPORTUNA.

COD.	Actividad Operativa / Inversiones	Ubigeo	U.M.	Prioridad	Meta	PROGRAMACION 1	2	3	4	5	6	7	8	9	10	11	12	Total Anual
AOI00013200128	5005905 - ATENCION DE LA EMERGENCIA	150111 : EL	006 :	1 : Muy Alta	Fisico	416	416	416	416	417	417	417	417	417	417	417	417	5000

QUIRURGICA	AGUSTINO	ATENCION	Financiero S/.	96,865	96,865	96,865	96,865	96,865	96,866	96,866	96,866	96,866	96,866	96,865	96,866	1,162,386

OEI.04 FORTALECER LA RECTORÍA Y LA GOBERNANZA SOBRE EL SISTEMA DE SALUD; Y LA GESTIÓN INSTITUCIONAL; PARA EL DESEMPEÑO EFICIENTE; ÉTICO E ÍNTEGRO; EN EL MARCO DE LA MODERNIZACIÓN DE LA GESTIÓN PÚBLICA

AEI.04.01 ARTICULACIÓN INTERGUBERNAMENTAL; INTERSECTORIAL Y CON LA SOCIEDAD CIVIL; FORTALECIDA PARA LA IMPLEMENTACIÓN DE LAS POLÍTICAS NACIONALES; PLANES Y NORMAS TÉCNICAS DE SALUD Y PARA LA GESTIÓN DE CONTINGE

COD.	Actividad Operativa / Inversiones	Ubigeo	U.M.	Prioridad	Meta	PROGRAMACION 1	2	3	4	5	6	7	8	9	10	11	12	Total Anual
AOI00013200309	INFORMES DE EVALUACIÓN Y MONITOREO DEL DEPARTAMENTO DE ANESTESIOLOGIA Y CENTRO QUIRURGICO	150111 : EL AGUSTINO	001 : ACCION	1 : Muy Alta	Fisico	1	0	0	1	0	0	1	0	0	1	0	0	4
					Financiero S/.	141,386	0	0	141,386	0	0	141,386	0	0	141,386	0	0	565,544
AOI00013200739	ELABORACION DEL PLAN DE GESTION CLINICA DEL DEPARTAMENTO DE ANESTESIOLOGICA Y CENTRO QUIRURGICO	150137 : SANTA ANITA	091 : PLAN	1 : Muy Alta	Fisico	0	0	0	0	0	0	0	0	0	0	1	0	1
					Financiero S/.	0	0	0	0	0	0	0	0	0	0	141,386	0	141,386

Unidad Ejecutora : 000132 - HOSPITAL NACIONAL HIPOLITO UNANUE

Centro de Costo: 23 - DEPARTAMENTO DE PATOLOGIA CLINICA Y ANATOMIA PATOLOGICA

OEI.01 PREVENIR; VIGILAR; CONTROLAR Y REDUCIR EL IMPACTO DE LAS ENFERMEDADES; DAÑOS Y CONDICIONES QUE AFECTAN LA SALUD DE LA POBLACIÓN; CON ÉNFASIS EN LAS PRIORIDADES NACIONALES

AEI.01.02 PREVENCIÓN Y CONTROL DE ENFERMEDADES TRANSMISIBLES; FORTALECIDOS; CON ÉNFASIS EN LAS PRIORIDADES SANITARIAS NACIONALES.

COD.	Actividad Operativa / Inversiones	Ubigeo	U.M.	Prioridad	Meta	PROGRAMACION 1	2	3	4	5	6	7	8	9	10	11	12	Total Anual
AOI00013200470	4398429 - DIAGNOSTICO CONFIRMATORIO DE EQUINOCOSIS EN LABORATORIO REFENCIAL	150111 : EL AGUSTINO	393 : PERSONA DIAGNOSTICADA	1 : Muy Alta	Fisico	0	0	0	0	0	0	0	0	0	0	0	1	1
					Financiero S/.	0	0	0	0	0	0	0	0	0	0	0	57,696	57,696

OEI.01 PREVENIR; VIGILAR; CONTROLAR Y REDUCIR EL IMPACTO DE LAS ENFERMEDADES; DAÑOS Y CONDICIONES QUE AFECTAN LA SALUD DE LA POBLACIÓN; CON ÉNFASIS EN LAS PRIORIDADES NACIONALES

AEI.01.05 PREVENCIÓN; DETECCIÓN PRECOZ Y ATENCIÓN INTEGRAL OPORTUNA DE LA ANEMIA EN NIÑAS Y NIÑOS MENORES DE 36 MESES; MUJERES ADOLESCENTES Y GESTANTES; Y DE LA DESNUTRICIÓN CRÓNICA INFANTIL.

COD.	Actividad Operativa / Inversiones	Ubigeo	U.M.	Prioridad	Meta	PROGRAMACION 1	2	3	4	5	6	7	8	9	10	11	12	Total Anual
AOI00013200587	3325607 - DOSAJE DE HEMOGLOBINA	150111 : EL AGUSTINO	438 : PERSONA TAMIZADA	1 : Muy Alta	Fisico	150	150	150	150	150	150	150	150	150	150	150	150	1800
					Financiero S/.	2,510	2,510	2,510	2,510	2,510	2,510	2,511	2,511	2,511	2,512	2,512	2,512	30,129
AOI00013200730	3331503 - DOSAJE DE HEMOGLOBINA PARA CONTROL	150111 : EL AGUSTINO	438 : PERSONA TAMIZADA	1 : Muy Alta	Fisico	12	12	12	12	12	13	13	13	12	13	13	13	150
					Financiero S/.	6,236	6,236	6,237	6,237	6,236	6,237	6,237	6,237	6,237	6,237	6,238	6,239	74,844

OEI.01 PREVENIR; VIGILAR; CONTROLAR Y REDUCIR EL IMPACTO DE LAS ENFERMEDADES; DAÑOS Y CONDICIONES QUE AFECTAN LA SALUD DE LA POBLACIÓN; CON ÉNFASIS EN LAS PRIORIDADES NACIONALES

AEI.01.06 PREVENCIÓN; DETECCIÓN PRECOZ Y ATENCIÓN INTEGRAL; POR CURSO DE VIDA; DE ENFERMEDADES NO TRANSMISIBLES CON ÉNFASIS EN LAS PRIORIDADES SANITARIAS NACIONALES.

COD.	Actividad Operativa / Inversiones	Ubigeo	U.M.	Prioridad	Meta	PROGRAMACION 1	2	3	4	5	6	7	8	9	10	11	12	Total Anual
AOI00013200748	5001106 - EXAMEN DE APOYO AL DIAGNÓSTICO EN LABORATORIO	150111 : EL AGUSTINO	090 : PERSONA EVALUADA	1 : Muy Alta	Fisico	42	42	42	42	42	42	42	42	42	42	40	40	500
					Financiero S/.	1,293	1,294	1,294	1,294	1,294	1,294	1,295	1,295	1,295	1,295	1,293	1,293	15,529

OEI.02 GARANTIZAR EL ACCESO A CUIDADOS Y SERVICIOS DE SALUD DE CALIDAD ORGANIZADOS EN REDES INTEGRADAS DE SALUD; CENTRADAS EN LA PERSONA; FAMILIA Y COMUNIDAD; CON ÉNFASIS EN LA PROMOCIÓN DE LA SALUD Y LA PRE

AEI.02.03 REDES INTEGRADAS DE SALUD; IMPLEMENTADAS PROGRESIVAMENTE A NIVEL NACIONAL.

COD.	Actividad Operativa / Inversiones	Ubigeo	U.M.	Prioridad	Meta	PROGRAMACION 1	2	3	4	5	6	7	8	9	10	11	12	Total Anual
AOI00013200588	DESARROLLO DE EXAMENES DE BIOQUIMICA Y HEMATOLOGIA	150111 : EL AGUSTINO	050 : EXAMEN	1 : Muy Alta	Fisico	75000	75000	75000	75000	75000	75000	75000	75000	75000	75000	75000	75000	900000
					Financiero S/.	165,750	165,750	165,750	165,750	165,750	165,750	165,750	165,750	165,750	165,750	165,750	165,750	1,989,000
AOI00013200589	DESARROLLO DE EXAMENES DE MICROBIOLOGIA Y BIOLOGIA MOLECULAR	150111 : EL AGUSTINO	050 : EXAMEN	1 : Muy Alta	Fisico	14726	14726	14726	14726	14726	14726	14726	14726	14726	14726	14726	14729	176715
					Financiero S/.	47,270	47,270	47,270	47,270	47,270	47,270	47,270	47,270	47,270	47,270	47,270	47,285	567,255
AOI00013200602	3317204 - EXAMENES DE LABORATORIO COMPLETO	150111 : EL AGUSTINO	207 : GESTANTE ATENDIDA	1 : Muy Alta	Fisico	28	28	28	28	28	28	28	29	29	29	29	29	341
					Financiero S/.	10,663	10,664	10,664	10,664	10,664	10,664	10,664	10,665	10,665	10,665	10,665	10,667	127,974
AOI00013200684	3325506 - TEST DE GRAHAM	150111 : EL AGUSTINO	079 : NIÑO	1 : Muy Alta	Fisico	9	9	9	9	9	9	9	9	9	9	10	10	110
					Financiero S/.	2,943	2,943	2,943	2,943	2,943	2,943	2,943	2,943	2,943	2,943	2,948	2,948	35,326
AOI00013200685	3325507 - EXAMEN SERIADO DE HECES	150111 : EL AGUSTINO	079 : NIÑO	1 : Muy Alta	Fisico	9	9	9	9	9	9	9	9	9	9	10	10	110
					Financiero S/.	2,943	2,943	2,943	2,943	2,943	2,943	2,943	2,943	2,943	2,943	2,947	2,949	35,326
AOI00013200708	DESARROLLO DE EXAMENES Y PROCEDIMIENTOS DE ANATOMIA PATOLOGICA	150111 : EL AGUSTINO	050 : EXAMEN	1 : Muy Alta	Fisico	3820	3820	3821	3820	3819	3821	3819	3820	3820	3820	3819	3822	45841
					Financiero S/.	22,326	22,326	22,327	22,326	22,326	22,327	22,326	22,326	22,327	22,326	22,326	22,330	267,919

H.N.H.U. V° B° Lic. Adm. Gcia. Isabel J. León Martel OFICINA DE PLANTEAMIENTO ESTRATEGICO

MINISTERIO DE SALUD HOSPITAL NACIONAL HIPOLITO UNANUE V° B° UNIDAD PLANEAMIENTO Oficina de Planeamiento Estratégico

AOI00013200722	DESARROLLO DE EXAMENES Y PROCEDIMIENTOS DE HEMOTERAPIA Y BANCO DE SANGRE	150111 : EL AGUSTINO	050 : EXAMEN	1 : Muy Alta	Fisico	6379	6381	6381	6381	6381	6381	6383	6383	6386	6386	6386	6386	76594
					Financiero S/.	33,254	33,254	33,254	33,254	33,254	33,254	33,254	33,254	33,255	33,255	33,255	33,258	399,055
AOI00013200756	4397301 - DESPISTAJE Y DIAGNOSTICO DE TB Y VIH/SIDA	150111 : EL AGUSTINO	087 : PERSONA ATENDIDA	1 : Muy Alta	Fisico	48	48	48	48	48	48	48	48	48	48	48	50	578
					Financiero S/.	11,461	11,461	11,461	11,461	11,461	11,461	11,461	11,461	11,461	11,461	11,461	11,464	137,535

OEI.04 FORTALECER LA RECTORÍA Y LA GOBERNANZA SOBRE EL SISTEMA DE SALUD; Y LA GESTIÓN INSTITUCIONAL; PARA EL DESEMPEÑO EFICIENTE; ÉTICO E ÍNTEGRO; EN EL MARCO DE LA MODERNIZACIÓN DE LA GESTIÓN PÚBLICA

AEI.04.01 ARTICULACIÓN INTERGUBERNAMENTAL; INTERSECTORIAL Y CON LA SOCIEDAD CIVIL; FORTALECIDA PARA LA IMPLEMENTACIÓN DE LAS POLÍTICAS NACIONALES; PLANES Y NORMAS TÉCNICAS DE SALUD Y PARA LA GESTIÓN DE CONTINGE

COD.	Actividad Operativa / Inversiones	Ubigeo	U.M.	Prioridad	Meta	PROGRAMACION 1	2	3	4	5	6	7	8	9	10	11	12	Total Anual
AOI00013200456	ELABORACIÓN DEL PLAN DE GESTIÓN CLÍNICA DEL DEPARTAMENTO DE PATOLOGIA CLINICA Y ANATOMIA PATOLOGICA	150111 : EL AGUSTINO	001 : ACCION	1 : Muy Alta	Fisico	0	0	0	0	0	0	0	0	0	0	1	0	1
					Financiero S/.	0	0	0	0	0	0	0	0	0	0	47,138	0	47,138
AOI00013200457	DESARROLLO DE GUIAS DE PRACTICA CLINICA Y PROTOCOLOS DE ATENCION ESPECIALIZADA DEL DEPARTAMENTO DE PATOLOGIA CLINICA Y ANATOMIA PATOLOGICA	150111 : EL AGUSTINO	001 : ACCION	1 : Muy Alta	Fisico	0	0	0	0	0	0	0	0	0	0	0	10	10
					Financiero S/.	0	0	0	0	0	0	0	0	0	0	0	471,280	471,280
AOI00013200734	INFORMES DE EVALUACION Y MONITOREO DEL DEPARTAMENTO DE PATOLOGIA CLINICA Y ANATOMIA PATOLOGICA	150137 : SANTA ANITA	060 : INFORME	1 : Muy Alta	Fisico	0	0	1	0	0	1	0	0	1	0	0	1	4
					Financiero S/.	0	0	47,128	0	0	47,128	0	0	47,128	0	0	47,128	188,512

Unidad Ejecutora : 000132 - HOSPITAL NACIONAL HIPOLITO UNANUE

Centro de Costo: 24 - DEPARTAMENTO DE DIAGNOSTICO POR IMAGENES

OEI.01 PREVENIR; VIGILAR; CONTROLAR Y REDUCIR EL IMPACTO DE LAS ENFERMEDADES; DAÑOS Y CONDICIONES QUE AFECTAN LA SALUD DE LA POBLACIÓN; CON ÉNFASIS EN LAS PRIORIDADES NACIONALES

AEI.01.06 PREVENCIÓN; DETECCIÓN PRECOZ Y ATENCIÓN INTEGRAL; POR CURSO DE VIDA; DE ENFERMEDADES NO TRANSMISIBLES CON ÉNFASIS EN LAS PRIORIDADES SANITARIAS NACIONALES.

COD.	Actividad Operativa / Inversiones	Ubigeo	U.M.	Prioridad	Meta	PROGRAMACION 1	2	3	4	5	6	7	8	9	10	11	12	Total Anual
AOI00013200061	0081601 - TAMIZAJE EN MUJER CON MAMOGRAFIA BILATERAL PARA DETECCIÓN DE CÁNCER DE MAMA	150111 : EL AGUSTINO	086 : PERSONA	1 : Muy Alta	Fisico	90	90	90	90	90	90	90	90	90	90	90	90	1080
					Financiero S/.	13,457	13,457	13,457	13,457	13,457	13,457	13,457	13,457	13,457	13,457	13,461	13,463	161,494

OEI.02 GARANTIZAR EL ACCESO A CUIDADOS Y SERVICIOS DE SALUD DE CALIDAD ORGANIZADOS EN REDES INTEGRADAS DE SALUD; CENTRADAS EN LA PERSONA; FAMILIA Y COMUNIDAD; CON ÉNFASIS EN LA PROMOCIÓN DE LA SALUD Y LA PRE

AEI.02.03 REDES INTEGRADAS DE SALUD; IMPLEMENTADAS PROGRESIVAMENTE A NIVEL NACIONAL.

COD.	Actividad Operativa / Inversiones	Ubigeo	U.M.	Prioridad	Meta	PROGRAMACION 1	2	3	4	5	6	7	8	9	10	11	12	Total Anual
AOI00013200559	DESARROLLO DE EXAMENES DE DENSITOMETRIA	150111 : EL AGUSTINO	050 : EXAMEN	1 : Muy Alta	Fisico	200	200	200	200	200	200	200	200	200	200	200	200	2400
					Financiero S/.	4,683	4,683	4,683	4,683	4,683	4,683	4,683	4,683	4,683	4,683	4,683	4,683	56,196
AOI00013200560	DESARROLLO DE EXAMENES DE MAMOGRAFIA	150111 : EL AGUSTINO	050 : EXAMEN	1 : Muy Alta	Fisico	190	190	190	190	190	190	190	190	190	190	190	190	2280
					Financiero S/.	4,449	4,449	4,449	4,449	4,449	4,449	4,449	4,449	4,449	4,449	4,449	4,449	53,388
AOI00013200561	DESARROLLO DE EXAMENES DE RADIOLOGIA	150111 : EL AGUSTINO	050 : EXAMEN	1 : Muy Alta	Fisico	7817	7817	7816	7817	7817	7816	7817	7816	7817	7817	7817	7816	93800
					Financiero S/.	181,515	181,515	181,515	181,515	181,515	181,515	181,515	181,515	181,515	181,515	181,515	181,507	2,178,172
AOI00013200562	DESARROLLO DE EXAMENES DE RADIOLOGIA INTERVENCIONISTA ECOGRAFIA INTERVENCIONISTA	150111 : EL AGUSTINO	050 : EXAMEN	1 : Muy Alta	Fisico	1	1	1	2	1	1	1	2	1	1	1	2	15
					Financiero S/.	1,057	1,057	1,057	1,057	1,057	1,057	1,057	1,057	1,057	1,057	1,057	1,057	12,684
AOI00013200563	DESARROLLO DE EXAMENES DE TOMOGRAFIA	150111 : EL AGUSTINO	050 : EXAMEN	1 : Muy Alta	Fisico	2500	2500	2500	2500	2500	2500	2500	2500	2500	2500	2500	2500	30000
					Financiero S/.	57,492	57,492	57,492	57,492	57,492	57,492	57,492	57,492	57,492	57,492	57,492	57,492	689,904
AOI00013200564	DESARROLLO DE EXAMENES DE ULTRASONOGRAFIA ECOGRAFIA DOPPLER	150111 : EL AGUSTINO	050 : EXAMEN	1 : Muy Alta	Fisico	500	500	500	500	500	500	500	500	500	500	500	500	6000
					Financiero S/.	11,708	11,708	11,708	11,708	11,708	11,708	11,708	11,708	11,708	11,708	11,708	11,708	140,496
AOI00013200742	EXAMEN MAMOGRAFIA INTERVENCIONISTA	150111 : EL AGUSTINO	050 : EXAMEN	1 : Muy Alta	Fisico	10	10	10	10	10	10	10	10	10	10	10	10	120
					Financiero S/.	785	785	785	785	785	785	785	785	785	785	785	785	9,420
AOI00013200743	DESARROLLO DE EXAMENES DE RADIOLOGIA INTERVENCIONISTA DIAGNOSTICA Y TERAPEUTICA	150111 : EL AGUSTINO	050 : EXAMEN	1 : Muy Alta	Fisico	50	50	50	50	50	50	50	50	50	50	50	50	600
					Financiero S/.	1,671	1,671	1,671	1,671	1,671	1,671	1,671	1,671	1,671	1,671	1,671	1,671	20,052
AOI00013200744	EXAMEN TOMOGRAFIA INTERVENCIONISTA	150111 : EL AGUSTINO	050 : EXAMEN	1 : Muy Alta	Fisico	2	3	2	3	2	3	2	3	2	3	2	3	30
					Financiero S/.	859	859	859	859	859	859	859	859	859	859	859	872	10,321
AOI00013200745	EXAMEN ECOGRAFIA GENERAL	150111 : EL AGUSTINO	050 : EXAMEN	1 : Muy Alta	Fisico	200	200	200	200	200	200	200	200	200	200	200	200	2400
					Financiero S/.	4,383	4,383	4,383	4,383	4,383	4,383	4,383	4,383	4,383	4,383	4,383	4,383	52,596

H.N.H.U. V°B° Lic.Adm. Gcia. Isabel J. León Martel OFICINA DE PLANEAMIENTO ESTRATEGICO

MINISTERIO DE SALUD HOSPITAL NACIONAL HIPOLITO UNANUE V°B° UNIDAD PLANEAMIENTO Oficina de Planeamiento Estratégico

OEI.04 FORTALECER LA RECTORÍA Y LA GOBERNANZA SOBRE EL SISTEMA DE SALUD; Y LA GESTIÓN INSTITUCIONAL; PARA EL DESEMPEÑO EFICIENTE; ÉTICO E ÍNTEGRO; EN EL MARCO DE LA MODERNIZACIÓN DE LA GESTIÓN PÚBLICA

AEI.04.01 ARTICULACIÓN INTERGUBERNAMENTAL; INTERSECTORIAL Y CON LA SOCIEDAD CIVIL; FORTALECIDA PARA LA IMPLEMENTACIÓN DE LAS POLÍTICAS NACIONALES; PLANES Y NORMAS TÉCNICAS DE SALUD Y PARA LA GESTIÓN DE CONTINGE

COD.	Actividad Operativa / Inversiones	Ubigeo	U.M.	Prioridad	Meta	PROGRAMACION 1	2	3	4	5	6	7	8	9	10	11	12	Total Anual
AOI00013200340	DESARROLLO DE GUIAS DE PRACTICA CLINICA Y PROTOCOLOS DE ATENCION ESPECIALIZADA DEL DEPARTAMENTO DE DIAGNOSTICO POR IMAGENES	150111 : EL AGUSTINO	001 : ACCION	1 : Muy Alta	Fisico	0	1	0	0	0	1	0	0	0	0	0	1	3
					Financiero S/.	0	88,369	0	0	0	88,369	0	0	0	0	0	88,369	265,107
AOI00013200341	INFORME DE EVALUACIÓN Y MONITOREO DEL DEPARTAMENTO DE DIAGNÓSTICO POR IMÁGENES	150111 . EL AGUSTINO	060 : INFORME	1 : Muy Alta	Fisico	1	0	0	1	0	0	1	0	0	1	0	0	4
					Financiero S/.	88,369	0	0	88,369	0	0	88,369	0	0	88,369	0	0	353,476
AOI00013200746	ELABORACION DEL PLAN DE GESTION CLINICA DEL DEPARTAMENTO DE DIAGNOSTICO POR IMAGENES	150111 : EL AGUSTINO	091 : PLAN	1 : Muy Alta	Fisico	0	0	0	0	0	0	0	0	0	0	1	0	1
					Financiero S/.	0	0	0	0	0	0	0	0	0	0	88,369	0	88,369

Unidad Ejecutora : 000132 - HOSPITAL NACIONAL HIPOLITO UNANUE

Centro de Costo: 25 - DEPARTAMENTO DE MEDICINA DE REHABILITACION

OEI.01 PREVENIR; VIGILAR; CONTROLAR Y REDUCIR EL IMPACTO DE LAS ENFERMEDADES; DAÑOS Y CONDICIONES QUE AFECTAN LA SALUD DE LA POBLACIÓN; CON ÉNFASIS EN LAS PRIORIDADES NACIONALES

AEI.01.06 PREVENCIÓN; DETECCIÓN PRECOZ Y ATENCIÓN INTEGRAL; POR CURSO DE VIDA; DE ENFERMEDADES NO TRANSMISIBLES CON ÉNFASIS EN LAS PRIORIDADES SANITARIAS NACIONALES.

COD.	Actividad Operativa / Inversiones	Ubigeo	U.M.	Prioridad	Meta	PROGRAMACION 1	2	3	4	5	6	7	8	9	10	11	12	Total Anual
AOI00013200132	0515001 - LESIONES MEDULARES	150111 : EL AGUSTINO	087 : PERSONA ATENDIDA	1 : Muy Alta	Fisico	282	282	282	282	282	282	282	282	282	282	282	286	3388
					Financiero S/.	9,051	9,051	9,051	9,051	9,051	9,051	9,051	9,051	9,051	9,051	9,051	9,051	108,612
AOI00013200133	0515002 - AMPUTADOS DE MIEMBRO INFERIOR	150111 : EL AGUSTINO	087 : PERSONA ATENDIDA	1 : Muy Alta	Fisico	16	16	16	16	17	17	17	17	17	17	17	17	200
					Financiero S/.	535	535	535	535	535	535	535	535	535	535	535	535	6,420
AOI00013200134	0515003 - AMPUTADOS DE MIEMBRO SUPERIOR	150111 : EL AGUSTINO	087 : PERSONA ATENDIDA	1 : Muy Alta	Fisico	5	5	5	5	5	5	5	5	5	5	5	8	63
					Financiero S/.	168	168	168	168	168	168	168	168	168	168	168	168	2,016
AOI00013200135	0515004 - ENFERMEDAD MUSCULAR Y UNIÓN MIONEURAL	150111 : EL AGUSTINO	087 : PERSONA ATENDIDA	1 : Muy Alta	Fisico	16	16	16	16	17	17	17	17	17	17	17	17	200
					Financiero S/.	535	535	535	535	535	535	535	535	535	535	535	535	6,420
AOI00013200136	0515005 - LESIONES DE NERVIO PERIFÉRICO	150111 : EL AGUSTINO	087 : PERSONA ATENDIDA	1 : Muy Alta	Fisico	416	416	416	416	417	417	417	417	417	417	417	417	5000
					Financiero S/.	13,357	13,357	13,357	13,357	13,357	13,357	13,357	13,357	13,357	13,357	13,357	13,357	160,284
AOI00013200138	0515006 - TRASTORNOS DEL DESARROLLO DE LA FUNCIÓN MOTRIZ	150111 : EL AGUSTINO	087 : PERSONA ATENDIDA	1 : Muy Alta	Fisico	16	16	16	16	17	17	17	17	17	17	17	17	200
					Financiero S/.	535	535	535	535	535	535	535	535	535	535	535	535	6,420
AOI00013200141	0515007 - ENFERMEDAD ARTICULAR DEGENERATIVA	150111 : EL AGUSTINO	087 : PERSONA ATENDIDA	1 : Muy Alta	Fisico	750	750	750	750	750	750	750	750	750	750	750	750	9000
					Financiero S/.	24,044	24,044	24,044	24,044	24,044	24,044	24,044	24,044	24,044	24,044	24,044	24,044	288,528
AOI00013200145	0515008 - ENFERMEDAD CEREBRO VASCULAR	150111 : EL AGUSTINO	087 : PERSONA ATENDIDA	1 : Muy Alta	Fisico	500	500	500	500	500	500	500	500	500	500	500	500	6000
					Financiero S/.	16,030	16,030	16,030	16,030	16,030	16,030	16,030	16,030	16,030	16,030	16,030	16,030	192,360
AOI00013200151	0515009 - ENCEFALOPATÍA INFANTIL	150111 : EL AGUSTINO	087 . PERSONA ATENDIDA	1 : Muy Alta	Fisico	166	166	166	166	167	167	167	167	167	167	167	167	2000
					Financiero S/.	5,344	5,344	5,344	5,344	5,344	5,344	5,344	5,344	5,344	5,344	5,344	5,344	64,128
AOI00013200164	0515010 - ENFERMEDAD DE PARKINSON	150111 : EL AGUSTINO	087 : PERSONA ATENDIDA	1 : Muy Alta	Fisico	150	150	150	150	150	150	150	150	150	150	150	150	1800
					Financiero S/.	4,809	4,809	4,809	4,809	4,809	4,809	4,809	4,809	4,809	4,809	4,809	4,809	57,708
AOI00013200167	0515011 - SÍNDROME DE DOWN	150111 : EL AGUSTINO	087 : PERSONA ATENDIDA	1 : Muy Alta	Fisico	150	150	150	150	150	150	150	150	150	150	150	150	1800
					Financiero S/.	4,809	4,809	4,809	4,809	4,809	4,809	4,809	4,809	4,809	4,809	4,809	4,809	57,708
AOI00013200168	0515012 - TRASTORNOS POSTURALES	150111 : EL AGUSTINO	087 : PERSONA ATENDIDA	1 : Muy Alta	Fisico	266	266	266	266	267	267	267	267	267	267	267	267	3200
					Financiero S/.	8,531	8,550	8,550	8,550	8,550	8,550	8,550	8,550	8,550	8,550	8,550	8,521	102,552
AOI00013200172	0515101 - HIPOACUSIA Y/O SORDERA	150111 : EL AGUSTINO	087 : PERSONA ATENDIDA	1 : Muy Alta	Fisico	5	5	5	5	5	5	5	5	5	5	5	5	60
					Financiero S/.	1,235	1,235	1,235	1,235	1,235	1,235	1,236	1,236	1,236	1,236	1,236	1,238	14,828
AOI00013200173	0515102 - BAJA VISION Y/O CEGUERA	150111 : EL AGUSTINO	087 . PERSONA ATENDIDA	1 : Muy Alta	Fisico	1	1	1	1	1	1	1	1	1	2	2	2	15
					Financiero S/.	307	313	313	313	313	313	313	313	313	318	318	318	3,765
AOI00013200174	0515103 - SORDOMUDEZ	150111 : EL AGUSTINO	087 : PERSONA ATENDIDA	1 : Muy Alta	Fisico	0	0	1	0	0	1	0	0	1	0	1	1	5
					Financiero S/.	0	0	251	0	0	251	0	0	251	0	251	251	1,255
AOI00013200175	0515104 - PARÁLISIS CEREBRAL INFANTIL	150111 : EL	087 :	1 : Muy Alta	Fisico	125	125	125	125	125	125	125	125	125	125	125	125	1500

H.N.H.U. Vº Bº Lic. Adm. Gria. Isabel J. León Martel OFICINA DE PLANTEAMIENTO ESTRATEGICO

MINISTERIO DE SALUD HOSPITAL NACIONAL HIPOLITO UNANUE Vº Bº UNIDAD PLANEAMIENTO Oficina de Planeamiento Estratégico

		AGUSTINO	PERSONA ATENDIDA		Financiero S/.	30,882	30,882	30,882	30,882	30,882	30,882	30,882	30,892	30,892	30,892	30,892	30,893	370,635
AOI00013200177	0515105 - ENFERMEDADES CEREBRO VASCULARES	150111 : EL AGUSTINO	087 : PERSONA ATENDIDA	1 : Muy Alta	Fisico	16	16	16	17	17	17	17	17	17	17	17	16	200
					Financiero S/.	4,114	4,119	4,119	4,119	4,119	4,119	4,119	4,119	4,119	4,119	4,119	4,119	49,423
AOI00013200182	0515201 - TRASTORNOS DE APRENDIZAJE	150111 : EL AGUSTINO	087 : PERSONA ATENDIDA	1 : Muy Alta	Fisico	8	8	8	8	8	8	8	8	9	9	9	9	100
					Financiero S/.	316	316	316	316	316	316	316	316	316	316	316	316	3,792
AOI00013200185	0515202 - RETRASO MENTAL: LEVE, MODERADO, SEVERO	150111 : EL AGUSTINO	087 : PERSONA ATENDIDA	1 : Muy Alta	Fisico	58	58	58	58	58	58	58	58	59	59	59	59	700
					Financiero S/.	2,127	2,127	2,127	2,127	2,127	2,127	2,127	2,127	2,127	2,127	2,127	2,127	25,524
AOI00013200189	0515203 - TRASTORNOS DEL ESPECTRO AUTISTA	150111 : EL AGUSTINO	087 : PERSONA ATENDIDA	1 : Muy Alta	Fisico	191	191	191	191	192	192	192	192	192	192	192	192	2300
					Financiero S/.	6,989	6,989	6,989	6,989	6,989	6,989	6,989	6,989	6,989	6,989	6,989	6,989	83,868
AOI00013200191	0515204 - OTROS TRASTORNOS DE SALUD MENTAL	150111 : EL AGUSTINO	087 : PERSONA ATENDIDA	1 : Muy Alta	Fisico	45	45	46	46	46	46	46	46	46	46	46	46	550
					Financiero S/.	1,659	1,659	1,659	1,659	1,659	1,659	1,659	1,660	1,660	1,660	1,660	1,659	19,912
AOI00013200195	5005153 - CERTIFICACION DE DISCAPACIDAD	150111 : EL AGUSTINO	087 : PERSONA ATENDIDA	1 : Muy Alta	Fisico	15	15	15	15	15	15	15	15	15	15	15	15	180
					Financiero S/.	291	291	291	291	291	291	291	291	293	293	293	293	3,500
AOI00013200199	5005154 - CERTIFICACION DE INCAPACIDAD PARA EL TRABAJO	150111 : EL AGUSTINO	087 : PERSONA ATENDIDA	1 : Muy Alta	Fisico	4	4	4	4	4	5	4	4	4	4	4	5	50
					Financiero S/.	625	625	625	625	625	625	625	625	625	625	625	625	7,500

OEI.02 GARANTIZAR EL ACCESO A CUIDADOS Y SERVICIOS DE SALUD DE CALIDAD ORGANIZADOS EN REDES INTEGRADAS DE SALUD; CENTRADAS EN LA PERSONA; FAMILIA Y COMUNIDAD; CON ÉNFASIS EN LA PROMOCIÓN DE LA SALUD Y LA PRE

AEI.02.03 REDES INTEGRADAS DE SALUD; IMPLEMENTADAS PROGRESIVAMENTE A NIVEL NACIONAL.

COD.	Actividad Operativa / Inversiones	Ubigeo	U.M.	Prioridad	Meta	PROGRAMACION 1	2	3	4	5	6	7	8	9	10	11	12	Total Anual
AOI00013200524	ATENCION DE SESIONES DE TERAPIA	150111 : EL AGUSTINO	133 : SESION	1 : Muy Alta	Fisico	8375	8375	8376	8375	8375	8376	8375	8375	8376	8375	8375	8376	100504
					Financiero S/.	36,588	36,588	36,588	36,588	36,588	36,588	36,588	36,588	36,588	36,588	36,588	36,600	439,068
AOI00013200525	BRINDAR ATENCION ESPECIALIZADA EN SALUD EN CONSULTA EXTERNA DEL DEPARTAMENTO DE MEDICINA DE REHABILITACION	150111 : EL AGUSTINO	006 : ATENCION	1 : Muy Alta	Fisico	1250	1250	1250	1250	1250	1250	1250	1250	1250	1250	1250	1250	15000
					Financiero S/.	38,409	38,409	38,409	38,409	38,409	38,409	38,409	38,409	38,409	38,409	38,409	38,409	460,908
AOI00013200526	BRINDAR ATENCION ESPECIALIZADA EN SALUD EN INTERCONSULTAS DEL DEPARTAMENTO DE MEDICINA DE REHABILITACION	150111 : EL AGUSTINO	006 : ATENCION	1 : Muy Alta	Fisico	117	117	116	117	117	116	117	117	116	117	117	116	1400
					Financiero S/.	3,585	3,585	3,585	3,585	3,585	3,585	3,585	3,585	3,585	3,585	3,585	3,585	43,020
AOI00013200527	BRINDAR ATENCION ESPECIALIZADA EN SALUD EN PROCEDIMIENTOS DEL DEPARTAMENTO DE MEDICINA DE REHABILITACION	150111 : EL AGUSTINO	269 : PROCEDIMIENTOS	1 : Muy Alta	Fisico	42	42	41	42	42	41	42	42	41	42	42	41	500
					Financiero S/.	1,281	1,281	1,281	1,281	1,281	1,281	1,281	1,281	1,281	1,281	1,281	1,278	15,369

OEI.04 FORTALECER LA RECTORÍA Y LA GOBERNANZA SOBRE EL SISTEMA DE SALUD; Y LA GESTIÓN INSTITUCIONAL; PARA EL DESEMPEÑO EFICIENTE; ÉTICO E ÍNTEGRO; EN EL MARCO DE LA MODERNIZACIÓN DE LA GESTIÓN PÚBLICA

AEI.04.01 ARTICULACIÓN INTERGUBERNAMENTAL; INTERSECTORIAL Y CON LA SOCIEDAD CIVIL; FORTALECIDA PARA LA IMPLEMENTACIÓN DE LAS POLÍTICAS NACIONALES; PLANES Y NORMAS TÉCNICAS DE SALUD Y PARA LA GESTIÓN DE CONTINGE

COD.	Actividad Operativa / Inversiones	Ubigeo	U.M.	Prioridad	Meta	PROGRAMACION 1	2	3	4	5	6	7	8	9	10	11	12	Total Anual
AOI00013200489	ELABORACIÓN DEL PLAN DE GESTIÓN CLÍNICA DEL DEPARTAMENTO DE MEDICINA DE REHABILITACIÓN	150111 : EL AGUSTINO	091 : PLAN	1 : Muy Alta	Fisico	0	0	0	0	0	0	0	0	0	0	1	0	1
					Financiero S/.	0	0	0	0	0	0	0	0	0	0	91,269	0	91,269
AOI00013200490	DESARROLLO DE GUIAS DE PRACTICA CLINICA Y PROTOCOLOS DE ATENCION ESPECIALIZADA DEL DEPARTAMENTO DE MEDICINA DE REHABILITACION	150111 : EL AGUSTINO	105 : RESOLUCION	1 : Muy Alta	Fisico	0	0	0	0	0	0	0	0	0	0	0	6	6
					Financiero S/.	0	0	0	0	0	0	0	0	0	0	0	547,614	547,614
AOI00013200733	INFORMES DE EVALUACIÓN Y MONITOREO DEL DEPARTAMENTO DE MEDICINA DE REHABILITACIÓN	150111 : EL AGUSTINO	060 : INFORME	1 : Muy Alta	Fisico	1	0	0	1	0	0	1	0	0	1	0	0	4
					Financiero S/.	17,013	0	0	17,013	0	0	17,013	0	0	17,008	0	0	68,047

H.N.H.U. V° B° Lic. Adm. Geia. Isabel L. León Martel OFICINA DE PLANTEAMIENTO ESTRATEGICO

Unidad Ejecutora : 000132 - HOSPITAL NACIONAL HIPOLITO UNANUE

Centro de Costo: 26 - DEPARTAMENTO DE SALUD MENTAL

MINISTERIO DE SALUD HOSPITAL NACIONAL HIPOLITO UNANUE V° B° UNIDAD PLANEAMIENTO Oficina de Planeamiento Estratégico

PREVENIR; VIGILAR; CONTROLAR Y REDUCIR EL IMPACTO DE LAS ENFERMEDADES; DAÑOS Y CONDICIONES QUE AFECTAN LA SALUD DE LA POBLACIÓN; CON ÉNFASIS EN LAS PRIORIDADES NACIONALES

AEI.01.07 PREVENCIÓN; DETECCIÓN PRECOZ Y ATENCIÓN INTEGRAL; POR CURSO DE VIDA; DE PROBLEMAS DE SALUD MENTAL; CON ÉNFASIS EN EL ÁMBITO INTRAFAMILIAR Y COMUNITARIO; Y EN LA VIOLENCIA Y ADICCIONES.

COD.	Actividad Operativa / Inversiones	Ubigeo	U.M.	Prioridad	Meta	PROGRAMACION 1	2	3	4	5	6	7	8	9	10	11	12	Total Anual
AOI00013200317	0518501 - ACOMPAÑAMIENTO CLINICO PSICOSOCIAL	150111 : EL AGUSTINO	044 : ESTABLECIMIENTO DE SALUD	1 : Muy Alta	Fisico	0	0	0	0	0	0	0	0	0	0	0	1	1
					Financiero S/.	0	0	0	0	0	0	0	0	0	0	0	2,500	2,500
AOI00013200318	5005188 - TAMIZAJE DE PERSONAS CON	150111 : EL	438 : PERSONA	1 : Muy Alta	Fisico	833	833	833	833	833	833	833	833	834	834	834	834	10000

	TRASTORNOS MENTALES Y PROBLEMAS PSICOSOCIALES	AGUSTINO	TAMIZADA		Financiero S/.	5,996	5,996	5,996	5,996	5,996	5,996	5,996	5,996	5,996	5,996	5,996	6,005	71,961
AOI00013200319	5005189 - TRATAMIENTO DE PERSONAS CON PROBLEMAS PSICOSOCIALES	150111 : EL AGUSTINO	394 : PERSONA TRATADA	1 : Muy Alta	Fisico	75	75	75	75	75	75	75	75	75	75	75	75	900
					Financiero S/.	15,263	15,263	15,263	15,263	15,263	15,263	15,263	15,263	15,263	15,263	15,263	15,272	183.165
AOI00013200320	5005190 - TRATAMIENTO AMBULATORIO DE PERSONAS CON TRASTORNOS AFECTIVOS (DEPRESIÓN Y CONDUCTA SUICIDA) Y DE ANSIEDAD	150111 : EL AGUSTINO	394 : PERSONA TRATADA	1 : Muy Alta	Fisico	105	105	105	105	105	106	106	106	106	106	106	106	1267
					Financiero S/.	13,052	13,052	13,053	13,053	13,053	13,053	13,053	13,053	13,053	13,053	13,053	13,060	156,641
AOI00013200321	5005191 - TRATAMIENTO CON INTERNAMIENTO DE PERSONAS CON TRASTORNOS AFECTIVOS Y DE ANSIEDAD	150111 : EL AGUSTINO	394 : PERSONA TRATADA	1 : Muy Alta	Fisico	13	12	13	12	13	12	13	12	13	12	13	12	150
					Financiero S/.	15,853	15,853	15,853	15,853	15,853	15,853	15,853	15,853	15,853	15,853	15,853	15,854	190,237
AOI00013200322	5005192 - TRATAMIENTO AMBULATORIO DE PERSONAS CON TRASTORNO DEL COMPORTAMIENTO DEBIDO AL CONSUMO DE ALCOHOL	150111 : EL AGUSTINO	394 : PERSONA TRATADA	1 : Muy Alta	Fisico	16	16	16	16	17	17	17	17	17	17	17	17	200
					Financiero S/.	119	119	119	119	119	119	119	119	119	119	119	124	1,433
AOI00013200323	5005193 - TRATAMIENTO CON INTERNAMIENTO DE PACIENTES CON TRASTORNO DEL COMPORTAMIENTO DEBIDO AL CONSUMO DE ALCOHOL	150111 : EL AGUSTINO	394 : PERSONA TRATADA	1 : Muy Alta	Fisico	4	4	4	4	4	4	4	4	4	4	5	5	50
					Financiero S/.	10,754	10,754	10,754	10,754	10,754	10,754	10,754	10,754	10,754	10,754	10,754	10,768	129,062
AOI00013200324	5005194 - REHABILITACION PSICOSOCIAL DE PERSONAS CON TRASTORNOS DEL COMPORTAMIENTO DEBIDO AL CONSUMO DE ALCOHOL	150111 : EL AGUSTINO	087 : PERSONA ATENDIDA	1 : Muy Alta	Fisico	1	1	1	1	1	1	1	1	1	1	1	1	12
					Financiero S/.	10,038	10,038	10,038	10,038	10,038	10,038	10,038	10,038	10,038	10,038	10,038	10,042	120,460
AOI00013200325	5005195 - TRATAMIENTO AMBULATORIO DE PERSONAS CON SINDROME O TRASTORNO PSICOTICO	150111 : EL AGUSTINO	394 : PERSONA TRATADA	1 : Muy Alta	Fisico	1	1	1	1	2	2	2	2	2	2	2	2	20
					Financiero S/.	602	602	602	602	602	602	602	602	602	602	602	611	7,233
AOI00013200326	5005196 - TRATAMIENTO CON INTERNAMIENTO DE PERSONAS CON SINDROME O TRASTORNO PSICOTICO	150111 : EL AGUSTINO	394 : PERSONA TRATADA	1 : Muy Alta	Fisico	20	20	21	21	21	21	21	21	21	21	21	21	250
					Financiero S/.	12,100	12,100	12,100	12,100	12,100	12,100	12,100	12,100	12,100	12,100	12,104	12,111	145,215
AOI00013200327	5005197 - REHABILITACION PSICOSOCIAL DE PERSONAS CON SINDROME O TRASTORNO ESQUIZOFRENICO	150111 : EL AGUSTINO	087 : PERSONA ATENDIDA	1 : Muy Alta	Fisico	1	1	1	1	1	1	2	2	2	2	2	2	18
					Financiero S/.	12,992	12,992	12,992	12,992	12,992	12,992	12,992	12,992	12,992	12,992	12,992	12,995	155,907
AOI00013200767	5005927 - TRATAMIENTO AMBULATORIO DE NIÑOS Y NIÑAS DE 03 A 17 AÑOS CON TRASTORNOS MENTALES Y DEL COMPORTAMIENTO Y/O PROBLEMAS PSICOSOCIALES PROPIOS DE LA INFANCIA Y LA ADOLESCENCIA	150111 : EL AGUSTINO	394 : PERSONA TRATADA	1 : Muy Alta	Fisico	105	105	105	105	105	106	106	106	106	106	106	106	1267
					Financiero S/.	3,957	3,957	3,957	3,957	3,957	3,957	3,957	3,957	3,957	3,957	3,957	3,964	47,491

OEI.02 GARANTIZAR EL ACCESO A CUIDADOS Y SERVICIOS DE SALUD DE CALIDAD ORGANIZADOS EN REDES INTEGRADAS DE SALUD; CENTRADAS EN LA PERSONA; FAMILIA Y COMUNIDAD; CON ÉNFASIS EN LA PROMOCIÓN DE LA SALUD Y LA PRE

AEI.02.03 REDES INTEGRADAS DE SALUD; IMPLEMENTADAS PROGRESIVAMENTE A NIVEL NACIONAL.

COD.	Actividad Operativa / Inversiones	Ubigeo	U.M.	Prioridad	Meta	PROGRAMACION 1	2	3	4	5	6	7	8	9	10	11	12	Total Anual
AOI00013200608	BRINDAR ATENCION ESPECIALIZADA EN SALUD EN CONSULTA EXTERNA DEL DEPARTAMENTO DE SALUD MENTAL	150111 : EL AGUSTINO	006 : ATENCION	1 : Muy Alta	Fisico	3582	3582	3582	3582	3584	3584	3584	3584	3584	3584	3584	3584	43000
					Financiero S/.	33,650	33,650	33,650	33,650	33,650	33,650	33,650	33,650	33,650	33,650	33,650	33,640	403,790
AOI00013200609	BRINDAR ATENCION ESPECIALIZADA EN SALUD EN INTERCONSULTAS DEL DEPARTAMENTO DE SALUD MENTAL	150111 : EL AGUSTINO	006 : ATENCION	1 : Muy Alta	Fisico	816	816	816	816	816	816	816	816	817	817	817	821	9800
					Financiero S/.	7,669	7,669	7,669	7,669	7,669	7,669	7,669	7,669	7,669	7,669	7,669	7,669	92,028
AOI00013200615	BRINDAR ATENCION ESPECIALIZADA EN SALUD EN PROCEDIMIENTOS DEL DEPARTAMENTO DE SALUD MENTAL	150111 : EL AGUSTINO	269 : PROCEDIMIENTOS	1 : Muy Alta	Fisico	208	208	208	208	208	208	208	208	209	209	209	209	2500
					Financiero S/.	1,957	1,957	1,957	1,957	1,957	1,957	1,957	1,957	1,957	1,957	1,957	1,952	23,479
AOI00013200620	BRINDAR ATENCION ESPECIALIZADA EN HOSPITALIZACION DEL DEPARTAMENTO DE SALUD MENTAL	150111 : EL AGUSTINO	212 : EGRESO	1 : Muy Alta	Fisico	17	17	17	17	17	17	17	17	16	16	16	16	200
					Financiero S/.	113,943	113,943	113,943	113,943	113,943	113,943	113,943	113,943	113,943	113,943	113,943	113,955	1,367,328

H.N.H.U. V° B° Lic. Adm. Gcia. Isabel J. León Martel OFICINA DE PLANTEAMIENTO ESTRATÉGICO

OEI.04 FORTALECER LA RECTORÍA Y LA GOBERNANZA SOBRE EL SISTEMA DE SALUD; Y LA GESTIÓN INSTITUCIONAL; PARA EL DESEMPEÑO EFICIENTE; ÉTICO E ÍNTEGRO; EN EL MARCO DE LA MODERNIZACIÓN DE LA GESTIÓN PÚBLICA

AEI.04.01 ARTICULACIÓN INTERGUBERNAMENTAL; INTERSECTORIAL Y CON LA SOCIEDAD CIVIL; FORTALECIDA PARA LA IMPLEMENTACIÓN DE LAS POLÍTICAS NACIONALES; PLANES Y NORMAS TÉCNICAS DE SALUD Y PARA LA GESTIÓN DE CONTINGE

COD.	Actividad Operativa / Inversiones	Ubigeo	U.M.	Prioridad	Meta	PROGRAMACION 1	2	3	4	5	6	7	8	9	10	11	12	Total Anual
AOI00013200332	ELABORACIÓN DEL PLAN DE GESTIÓN CLÍNICA DEL DEPARTAMENTO DE SALUD MENTAL	150111 : EL AGUSTINO	091 : PLAN	1 : Muy Alta	Fisico	0	0	0	0	0	0	0	0	0	0	1	0	1
					Financiero S/.	0	0	0	0	0	0	0	0	0	0	41,584	0	41,584
AOI00013200333	DESARROLLO DE GUIAS DE PRACTICA CLINICA Y PROTOCOLOS DE ATENCION ESPECIALIZADA DEL DEPARTAMENTO DE SALUD MENTAL	150111 : EL AGUSTINO	105 : RESOLUCION	1 : Muy Alta	Fisico	0	0	2	0	2	0	2	0	2	0	2	0	10
					Financiero S/.	0	0	83,167	0	83,167	0	83,167	0	83,167	0	83,168	0	415,836
AOI00013200740	INFORMES DE EVALUACIÓN Y MONITOREO DEL DEPARTAMENTO DE SALUD MENTAL	150111 : EL AGUSTINO	060 : INFORME	1 : Muy Alta	Fisico	1	0	1	0	1	0	1	0	1	0	1	0	6
					Financiero S/.	41,584	0	41,584	0	41,584	0	41,584	0	41,584	0	41,590	0	249,510

MINISTERIO DE SALUD HOSPITAL NACIONAL HIPÓLITO UNANUE V° B° UNIDAD DE PLANEAMIENTO Oficina de Planeamiento Estratégico

Unidad Ejecutora : 000132 - HOSPITAL NACIONAL HIPOLITO UNANUE
Centro de Costo: 27 - DEPARTAMENTO DE NUTRICION Y DIETETICA

OEI.02 GARANTIZAR EL ACCESO A CUIDADOS Y SERVICIOS DE SALUD DE CALIDAD ORGANIZADOS EN REDES INTEGRADAS DE SALUD; CENTRADAS EN LA PERSONA; FAMILIA Y COMUNIDAD; CON ÉNFASIS EN LA PROMOCIÓN DE LA SALUD Y LA PRE
AEI.02.03 REDES INTEGRADAS DE SALUD; IMPLEMENTADAS PROGRESIVAMENTE A NIVEL NACIONAL.

COD.	Actividad Operativa / Inversiones	Ubigeo	U.M.	Prioridad	Meta	PROGRAMACION 1	2	3	4	5	6	7	8	9	10	11	12	Total Anual
AOI00013200555	DESARROLLO DE SOPORTE NUTRICIONAL CON REGIMENES DIETETICOS COMPLETO	150111 : EL AGUSTINO	001 : ACCION	1 : Muy Alta	Fisico	57421	57425	57426	57425	57425	57425	57425	57425	57425	57425	57425	57429	689101
					Financiero S/.	404,538	404,538	404,538	404,538	404,538	404,538	404,538	404,538	404,538	404,538	404,538	404,538	4,854,456
AOI00013200556	DESARROLLO DE TERAPIA NUTRICIONAL Y DIETETICA EN HOSPITALIZACION	150111 : EL AGUSTINO	001 : ACCION	1 : Muy Alta	Fisico	39161	39161	39161	39161	39161	39161	39161	39161	39161	39161	39161	39161	469932
					Financiero S/.	275,875	275,875	275,875	275,875	275,875	275,875	275,875	275,875	275,875	275,875	275,875	275,875	3,310,500
AOI00013200557	DESARROLLO DEL SOPORTE NUTRICIONAL CON REGIMENES DIETETICOS ESPECIFICOS	150111 : EL AGUSTINO	548 : LITRO	1 : Muy Alta	Fisico	4512	4512	4512	4512	4512	4512	4512	4512	4512	4512	4512	4512	54144
					Financiero S/.	31,786	31,786	31,786	31,786	31,786	31,786	31,786	31,786	31,786	31,786	31,786	31,787	381,433
AOI00013200558	DESARROLLO DE TERAPIA NUTRICIONAL Y DIETETICA EN CONSULTA EXTERNA	150111 : EL AGUSTINO	006 : ATENCION	1 : Muy Alta	Fisico	600	600	600	600	600	600	600	600	600	600	600	600	7200
					Financiero S/.	43,274	43,274	43,274	43,274	43,274	43,274	43,274	43,274	43,274	43,274	43,274	43,283	519,297

OEI.04 FORTALECER LA RECTORÍA Y LA GOBERNANZA SOBRE EL SISTEMA DE SALUD; Y LA GESTIÓN INSTITUCIONAL; PARA EL DESEMPEÑO EFICIENTE; ÉTICO E ÍNTEGRO; EN EL MARCO DE LA MODERNIZACIÓN DE LA GESTIÓN PÚBLICA
AEI.04.01 ARTICULACIÓN INTERGUBERNAMENTAL; INTERSECTORIAL Y CON LA SOCIEDAD CIVIL; FORTALECIDA PARA LA IMPLEMENTACIÓN DE LAS POLÍTICAS NACIONALES; PLANES Y NORMAS TÉCNICAS DE SALUD Y PARA LA GESTIÓN DE CONTINGE

COD.	Actividad Operativa / Inversiones	Ubigeo	U.M.	Prioridad	Meta	PROGRAMACION 1	2	3	4	5	6	7	8	9	10	11	12	Total Anual
AOI00013200721	ELABORACIÓN DEL PLAN DE GESTIÓN CLÍNICA DEL DEPARTAMENTO DE NUTRICIÓN Y DIETETICA	150111 : EL AGUSTINO	091 : PLAN	1 : Muy Alta	Fisico	0	0	0	0	0	0	0	0	0	0	1	0	1
					Financiero S/.	0	0	0	0	0	0	0	0	0	0	117,821	0	117,821
AOI00013200747	INFORMES DE EVALUACIÓN Y MONITOREO DEL DEPARTAMENTO DE NUTRICIÓN Y DIETETICA	150111 : EL AGUSTINO	060 : INFORME	1 : Muy Alta	Fisico	1	0	0	1	0	0	1	0	0	1	0	0	4
					Financiero S/.	147,278	0	0	147,278	0	0	147,278	0	0	147,275	0	0	589,109

Unidad Ejecutora : 000132 - HOSPITAL NACIONAL HIPOLITO UNANUE
Centro de Costo: 28 - DEPARTAMENTO DE SERVICIO SOCIAL

OEI.04 FORTALECER LA RECTORÍA Y LA GOBERNANZA SOBRE EL SISTEMA DE SALUD; Y LA GESTIÓN INSTITUCIONAL; PARA EL DESEMPEÑO EFICIENTE; ÉTICO E ÍNTEGRO; EN EL MARCO DE LA MODERNIZACIÓN DE LA GESTIÓN PÚBLICA
AEI.04.01 ARTICULACIÓN INTERGUBERNAMENTAL; INTERSECTORIAL Y CON LA SOCIEDAD CIVIL; FORTALECIDA PARA LA IMPLEMENTACIÓN DE LAS POLÍTICAS NACIONALES; PLANES Y NORMAS TÉCNICAS DE SALUD Y PARA LA GESTIÓN DE CONTINGE

COD.	Actividad Operativa / Inversiones	Ubigeo	U.M.	Prioridad	Meta	PROGRAMACION 1	2	3	4	5	6	7	8	9	10	11	12	Total Anual
AOI00013200451	INFORMES DE EVALUACIÓN Y MONITOREO DEL DEPARTAMENTO DE SERVICIO SOCIAL	150111 : EL AGUSTINO	060 : INFORME	1 : Muy Alta	Fisico	1	0	0	1	0	0	1	0	0	1	0	0	4
					Financiero S/.	37,426	0	0	37,426	0	0	37,426	0	0	37,426	0	0	149,704
AOI00013200621	DESARROLLO DE LA EVALUACION ECONOMICA Y SOCIAL	150111 : EL AGUSTINO	006 : ATENCION	1 : Muy Alta	Fisico	103003	103003	103003	103003	103003	103003	103003	103003	103003	103003	103003	102969	1236002
					Financiero S/.	119,808	119,808	119,808	119,808	119,808	119,808	119,808	119,808	119,808	119,808	119,819	119,808	1,437,707
AOI00013200779	ELABORACIÓN DEL PLAN DE GESTIÓN ADMINISTRATIVA DEL DEPARTAMENTO DE SERVICIO SOCIAL	150111 : EL AGUSTINO	091 : PLAN	1 : Muy Alta	Fisico	0	0	0	0	0	0	0	0	0	0	1	0	1
					Financiero S/.	0	0	0	0	0	0	0	0	0	0	557,226	0	557,226

Unidad Ejecutora : 000132 - HOSPITAL NACIONAL HIPOLITO UNANUE
Centro de Costo: 29 - DEPARTAMENTO DE FARMACIA

OEI.02 GARANTIZAR EL ACCESO A CUIDADOS Y SERVICIOS DE SALUD DE CALIDAD ORGANIZADOS EN REDES INTEGRADAS DE SALUD; CENTRADAS EN LA PERSONA; FAMILIA Y COMUNIDAD; CON ÉNFASIS EN LA PROMOCIÓN DE LA SALUD Y LA PRE
AEI.02.03 REDES INTEGRADAS DE SALUD; IMPLEMENTADAS PROGRESIVAMENTE A NIVEL NACIONAL.

COD.	Actividad Operativa / Inversiones	Ubigeo	U.M.	Prioridad	Meta	PROGRAMACION 1	2	3	4	5	6	7	8	9	10	11	12	Total Anual
AOI00013200644	ATENCION EN FARMACIA CLINICA	150111 : EL AGUSTINO	134 : RECETA	1 : Muy Alta	Fisico	13933	13933	13938	13934	13934	13933	13934	13934	13933	13934	13934	13942	167216
					Financiero S/.	79,287	79,287	79,287	79,287	79,287	79,287	79,287	79,287	79,287	79,287	79,287	79,302	951,459
AOI00013200648	ATENCION EN FARMACOTECNIA	150111 : EL AGUSTINO	134 : RECETA	1 : Muy Alta	Fisico	3418	3418	3418	3418	3418	3418	3418	3418	3418	3416	3416	3410	41004
					Financiero S/.	26,570	26,570	26,570	26,570	26,570	26,570	26,570	26,570	26,583	26,570	26,570	26,570	318,853
AOI00013200651	DESARROLLO DE LA DISPENSACION DE MEDICAMENTOS, DISPOSITIVOS Y PRODUCTOS SANITARIOS	150111 : EL AGUSTINO	134 : RECETA	1 : Muy Alta	Fisico	60545	60550	60546	60547	60546	60550	60547	60549	60547	60548	60548	60547	726570
					Financiero S/.	344,514	344,514	344,514	344,514	344,514	344,514	344,514	344,514	344,514	344,514	344,523	344,520	4,134,183

OEI.04 FORTALECER LA RECTORÍA Y LA GOBERNANZA SOBRE EL SISTEMA DE SALUD; Y LA GESTIÓN INSTITUCIONAL; PARA EL DESEMPEÑO EFICIENTE; ÉTICO E ÍNTEGRO; EN EL MARCO DE LA MODERNIZACIÓN DE LA GESTIÓN PÚBLICA

AEI.04.01 ARTICULACIÓN INTERGUBERNAMENTAL; INTERSECTORIAL Y CON LA SOCIEDAD CIVIL; FORTALECIDA PARA LA IMPLEMENTACIÓN DE LAS POLÍTICAS NACIONALES; PLANES Y NORMAS TÉCNICAS DE SALUD Y PARA LA GESTIÓN DE CONTINGE

COD.	Actividad Operativa / Inversiones	Ubigeo	U.M.	Prioridad	Meta	PROGRAMACION 1	2	3	4	5	6	7	8	9	10	11	12	Total Anual
AOI00013200127	INFORME DE EVALUACIÓN Y MONITOREO DEL DEPARTAMENTO DE FARMACIA	150111 : EL AGUSTINO	001 : ACCION	1 : Muy Alta	Fisico	1	0	0	1	0	0	1	0	0	1	0	0	4
					Financiero S/.	141,386	0	0	141,386	0	0	141,386	0	0	141,386	0	0	565,544
AOI00013200754	ELABORACION DEL PLAN DE GESTION CLINICA DEL DEPARTAMENTO DE FARMACIA	150111 : EL AGUSTINO	091 : PLAN	1 : Muy Alta	Fisico	0	0	0	0	0	0	0	0	0	0	1	0	1
					Financiero S/.	0	0	0	0	0	0	0	0	0	0	141,386	0	141,386

Unidad Ejecutora : 000132 - HOSPITAL NACIONAL HIPOLITO UNANUE

Centro de Costo: 30 - DEPARTAMENTO DE ENFERMERIA

OEI.01 PREVENIR; VIGILAR; CONTROLAR Y REDUCIR EL IMPACTO DE LAS ENFERMEDADES; DAÑOS Y CONDICIONES QUE AFECTAN LA SALUD DE LA POBLACIÓN; CON ÉNFASIS EN LAS PRIORIDADES NACIONALES

AEI.01.01 VACUNACIÓN COMPLETA EN NIÑAS Y NIÑOS MENORES DE 15 MESES DE EDAD; Y EN NIÑAS ENTRE 9 Y 13 AÑOS; CON COBERTURAS ÓPTIMAS.

COD.	Actividad Operativa / Inversiones	Ubigeo	U.M.	Prioridad	Meta	PROGRAMACION 1	2	3	4	5	6	7	8	9	10	11	12	Total Anual
AOI00013200077	3325401 - VACUNACION NIÑO < 1 AÑO	150111 : EL AGUSTINO	218 : NIÑO PROTEGIDO	1 : Muy Alta	Fisico	52	52	51	52	52	51	52	52	51	52	52	51	620
					Financiero S/.	309	309	309	309	309	309	309	309	309	309	321	309	3,720
AOI00013200078	3325402 - VACUNACION NIÑO = 1 AÑOS	150111 : EL AGUSTINO	218 : NIÑO PROTEGIDO	1 : Muy Alta	Fisico	52	52	51	52	52	51	52	52	51	52	52	51	620
					Financiero S/.	309	309	309	309	309	309	309	309	309	309	321	309	3,720
AOI00013200079	3325403 - VACUNACION NIÑO = 4 AÑOS	150111 : EL AGUSTINO	218 : NIÑO PROTEGIDO	1 : Muy Alta	Fisico	31	31	31	31	31	31	30	31	31	31	31	30	370
					Financiero S/.	215	215	215	215	215	215	215	215	215	215	225	215	2,590
AOI00013200080	3325404 - VACUNACION NIÑO RECIEN NACIDO	150111 : EL AGUSTINO	218 : NIÑO PROTEGIDO	1 : Muy Alta	Fisico	443	443	443	443	442	440	443	440	440	443	440	440	5300
					Financiero S/.	3,091	3,091	3,091	3,091	3,091	3,091	3,091	3,091	3,091	3,099	3,091	3,091	37,100
AOI00013200081	3325405 - VACUNACION NIÑO = 2 AÑOS	150111 : EL AGUSTINO	218 : NIÑO PROTEGIDO	1 : Muy Alta	Fisico	4	4	4	4	4	4	4	4	4	4	5	5	50
					Financiero S/.	82	82	82	82	82	82	82	82	82	82	82	91	993
AOI00013200082	3325406 - VACUNACION NIÑO = 3 AÑOS	150111 : EL AGUSTINO	218 : NIÑO PROTEGIDO	1 : Muy Alta	Fisico	8	8	8	8	8	8	8	8	8	8	10	10	100
					Financiero S/.	58	58	58	58	58	58	58	58	58	58	58	62	700
AOI00013200083	3325407 - VACUNACION NIÑO DE MADRE VIH	150111 : EL AGUSTINO	218 : NIÑO PROTEGIDO	1 : Muy Alta	Fisico	5	5	5	5	5	5	5	5	5	5	5	5	60
					Financiero S/.	35	35	35	35	35	35	35	35	35	35	35	35	420

OEI.01 PREVENIR; VIGILAR; CONTROLAR Y REDUCIR EL IMPACTO DE LAS ENFERMEDADES; DAÑOS Y CONDICIONES QUE AFECTAN LA SALUD DE LA POBLACIÓN; CON ÉNFASIS EN LAS PRIORIDADES NACIONALES

AEI.01.02 PREVENCIÓN Y CONTROL DE ENFERMEDADES TRANSMISIBLES; FORTALECIDOS; CON ÉNFASIS EN LAS PRIORIDADES SANITARIAS NACIONALES.

COD.	Actividad Operativa / Inversiones	Ubigeo	U.M.	Prioridad	Meta	PROGRAMACION 1	2	3	4	5	6	7	8	9	10	11	12	Total Anual
AOI00013200471	4398312 - PERSONA PROTEGIDA CON VACUNA ANTIAMARILICA	150111 : EL AGUSTINO	394 : PERSONA TRATADA	1 : Muy Alta	Fisico	66	66	66	66	67	67	67	67	67	67	67	67	800
					Financiero S/.	166	166	166	166	166	166	166	166	166	166	166	174	2,000

OEI.02 GARANTIZAR EL ACCESO A CUIDADOS Y SERVICIOS DE SALUD DE CALIDAD ORGANIZADOS EN REDES INTEGRADAS DE SALUD; CENTRADAS EN LA PERSONA; FAMILIA Y COMUNIDAD; CON ÉNFASIS EN LA PROMOCIÓN DE LA SALUD Y LA PRE

AEI.02.03 REDES INTEGRADAS DE SALUD; IMPLEMENTADAS PROGRESIVAMENTE A NIVEL NACIONAL.

COD.	Actividad Operativa / Inversiones	Ubigeo	U.M.	Prioridad	Meta	PROGRAMACION 1	2	3	4	5	6	7	8	9	10	11	12	Total Anual
AOI00013200655	3317202 - VACUNA ANTITETANICA A LA GESTANTE	150111 : EL AGUSTINO	434 : GESTANTE PROTEGIDA	1 : Muy Alta	Fisico	7	7	6	7	7	6	7	7	6	7	7	6	80
					Financiero S/.	10,663	10,663	10,663	10,663	10,663	10,663	10,663	10,663	10,663	10,663	10,681	10,663	127,974
AOI00013200661	INMUNIZACIONES EN MAYORES DE 5 AÑOS	150111 : EL AGUSTINO	191 : PERSONA PROTEGIDA	1 : Muy Alta	Fisico	372	372	375	372	372	377	372	372	375	372	372	377	4480
					Financiero S/.	13,682	13,682	13,682	13,682	13,682	13,682	13,682	13,682	13,682	13,682	13,682	13,690	164,192
AOI00013200665	GESTION DE LA ESTERILIZACION DE INSUMOS Y DISPOSITIVOS MEDICOS Y ODONTOLOGICOS HOSPITALARIOS	150111 : EL AGUSTINO	006 : ATENCION	1 : Muy Alta	Fisico	43333	43333	43333	43333	43333	43333	43333	43333	43333	43333	43333	43337	520000
					Financiero S/.	43,274	43,274	43,274	43,274	43,274	43,274	43,274	43,274	43,274	43,274	43,274	43,283	519,297

H.N.H.U. V° B° Lic. Adm. Gcia. Isabel J. León Martel OFICINA DE PLANTEAMIENTO ESTRATEGICO

OEI.04 FORTALECER LA RECTORÍA Y LA GOBERNANZA SOBRE EL SISTEMA DE SALUD; Y LA GESTIÓN INSTITUCIONAL; PARA EL DESEMPEÑO EFICIENTE; ÉTICO E ÍNTEGRO; EN EL MARCO DE LA MODERNIZACIÓN DE LA GESTIÓN PÚBLICA

AEI.04.01 ARTICULACIÓN INTERGUBERNAMENTAL; INTERSECTORIAL Y CON LA SOCIEDAD CIVIL; FORTALECIDA PARA LA IMPLEMENTACIÓN DE LAS POLÍTICAS NACIONALES; PLANES Y NORMAS TÉCNICAS DE SALUD Y PARA LA GESTIÓN DE CONTINGE

MINISTERIO DE SALUD - HOSPITAL NACIONAL HIPOLITO UNANUE - Oficina de Planeamiento Estratégico V° B° UNIDAD PLANEAMIENTO

COD.	Actividad Operativa / Inversiones	Ubigeo	U.M.	Prioridad	Meta	PROGRAMACION 1	2	3	4	5	6	7	8	9	10	11	12	Total Anual
AOI00013200302	ELABORACIÓN DEL PLAN DE GESTIÓN CLÍNICA DEL DEPARTAMENTO DE ENFERMERÍA	150111 : EL AGUSTINO	091 : PLAN	1 : Muy Alta	Fisico	0	0	0	0	0	0	0	0	0	0	1	0	1
					Financiero S/.	0	0	0	0	0	0	0	0	0	0	117,821	0	117,821

AOI00013200303	DESARROLLO DE GUIAS DE PRACTICA CLINICA Y PROTOCOLOS DE ATENCION ESPECIALIZADA DEL DEPARTAMENTO DE ENFERMERIA	150111 : EL AGUSTINO	001 : ACCION	1 : Muy Alta	Fisico	0	0	0	0	0	0	0	0	0	0	0	1	1
					Financiero S/.	0	0	0	0	0	0	0	0	0	0	0	117,821	117,821
AOI00013200749	INFORME DE EVALUACION Y MONITOREO DEL DEPARTAMENTO DE ENFERMERIA	150111 : EL AGUSTINO	060 : INFORME	1 : Muy Alta	Fisico	1	0	0	1	0	0	1	0	0	1	0	0	4
					Financiero S/.	117,821	0	0	117,821	0	0	117,821	0	0	117,825	0	0	471,288

TOTAL FINANCIERO S/. 154,059,828.00

MINISTERIO DE SALUD
Hospital Nacional "Hipólito Unánue"

U.M. = Unidad de Medida.

Nota : La Prioridad se determinará en la Comisión de Planeamiento Estratégico

FIRMA

Dr. Luis W. MIRANDA MOLINA
DIRECTOR GENERAL (e)
CMP N°27423

MINISTERIO DE SALUD HOSPITAL NACIONAL HIPÓLITO UNANUE Oficina de Planeamiento Estratégico V° B° UNIDAD PLANEAMIENTO

H.N.H.U. V° B° Lic. Adm. Gcia. Isabel J. León Martel OFICINA DE PLANTEAMIENTO ESTRATÉGICO